

## Easy/Facile/Fácil

# M7930

**MISSES' TOPS AND TUNICS:** Loose-fitting, pullover tops **A, B** and tunics **C, D** have neckband, slash front, sleeve inset and sleeve, fabric, length and trim variations. **B, C, D:** Elasticized sleeve. **B:** Purchased mini pompon trim and leather lacing. **D:** Purchased scalloped lace trim and cording, contrast upper band, lower sleeve, and ruffle. Machine Embroidery Courtesy of JANOME. See Guide for Instructions.

Combinations: **Y(XS-S-M), Z(L-XL)**

**SUGGESTED FABRICS:** Gauze, Linen, Cotton Blends, Poplin. **Contrast D:** Lace.

SIZES	XS	S	M	L	XL
	4-6	8-10	12-14	16-18	20-22
<b>A</b> 45****	1 5/8	1 3/4	1 3/4	2 1/8	2 1/8
60****	1 3/8	1 3/8	1 5/8	1 5/8	1 5/8
<b>B</b> 45****	2 1/8	2 1/8	2 1/4	2 1/4	2 3/8
60****	1 3/4	1 3/4	1 3/4	1 7/8	1 7/8
<b>C</b> 45****	2 1/4	2 1/4	2 3/8	2 1/2	2 5/8
60****	1 3/4	1 7/8	1 7/8	2	2
<b>D</b> 45****	1 7/8	1 7/8	2	2 1/8	2 1/8
60****	1 1/2	1 5/8	1 5/8	1 3/4	1 3/4
<b>CONTRAST D</b>					
45****	1 1/4	1 3/8	1 3/8	1 3/8	1 1/2
60****	7/8	7/8	7/8	7/8	7/8

**FUSIBLE INTERFACING A, B, C, D**

18", 20"	XS	S	M	L	XL
	1/2	5/8	5/8	3/4	3/4

**NOTIONS:** **B:** 1 1/2 yds. of 3/8" Trim, 3/4 yd. of 3/8" Wide Elastic, One Package of Water-soluble Mesh Stabilizer or One Bottle of Liquid Stabilizer. **C:** 3/4 yd. of 3/8" Wide Elastic. **D:** 3/4 yd. of 3/8" Wide Elastic, 1 yd. of 1" - 1 1/2" Wide Single-edged Scalloped Trim. **B, D:** 1 yd. of Leather Lacing.

### FINISHED GARMENT MEASUREMENTS

Measurement at bustline

A, B, C, D	XS	S	M	L	XL
	34 1/2	36 1/2	40	44	48

Width, lower edge

A, B, C	XS	S	M	L	XL
	50	52	55 1/2	59 1/2	63 1/2

D	XS	S	M	L	XL
	70	72	75 1/2	79 1/2	83 1/2

Back length from base of neck

A, B	XS	S	M	L	XL
	20 1/2	21	21 1/2	22	22 1/2

C	XS	S	M	L	XL
	26	26 1/2	27	27 1/2	28

D	XS	S	M	L	XL
	32	32 1/2	33	33 1/2	34

\*With Nap \*\*Without Nap \*\*\*With or Without Nap

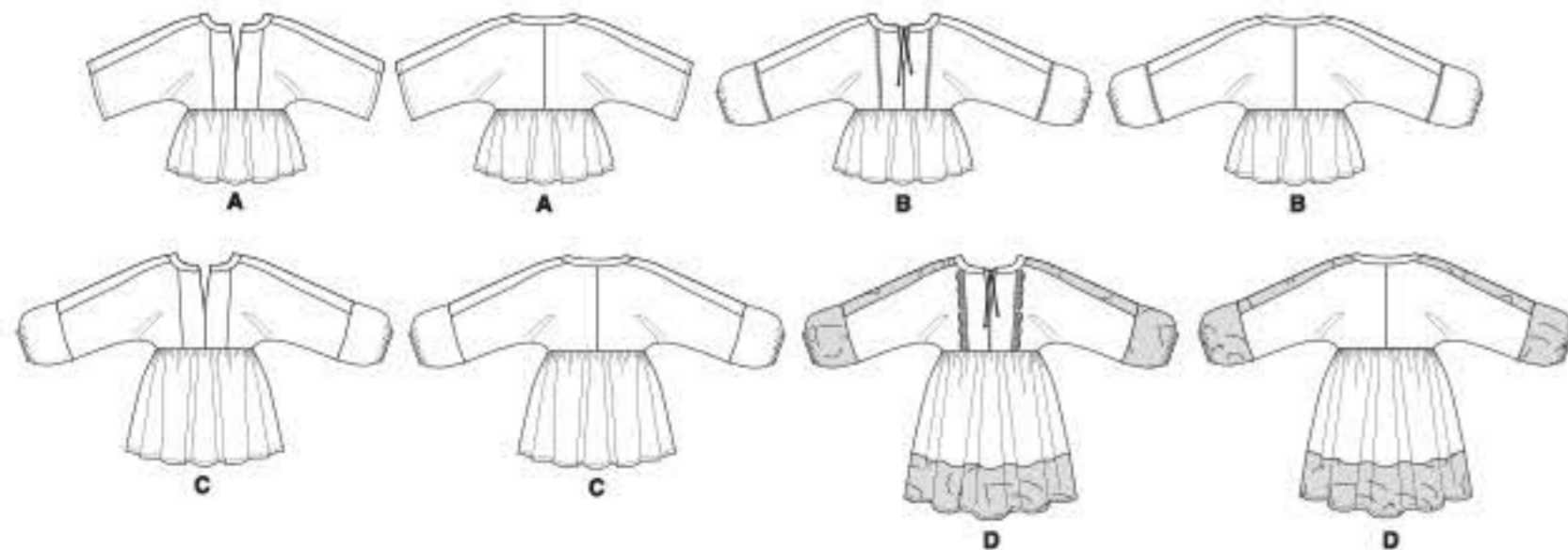

**HAUTS ET TUNIQUES POUR JEUNE FEMME:** Hauts **A, B** et tuniques **C, D** amples, à passer par la tête, à bande d'encolure, devant fendu, manche et incrustation de manche, variations de tissu, de longueur et de galon. **B, C, D:** Manche élastique. **B:** Galon mini pompon et cordon de cuir achetés. **D:** Galon de dentelle festonnée et cordon achetés, bande supérieure, manche inférieure et volant contrastants. Broderie à la machine gracieuseté de JANOME. Reportez-vous au feuillet d'instructions.

**TOPS Y TÚNICAS PARA JÓVENES Y SEÑORAS:** Tops **A, B** y túnicas **C, D** de entalle suelto, para ponerse por la cabeza, con banda de escote, frente con abertura, manga e inserción de manga, variaciones de tela, de largo y de ribete. **B, C, D:** Manga elástica. **B:** Ribete de mini pompón y cordón de cuero comprados. **D:** Ribete de encaje festoneado y cordón comprados, banda superior, manga inferior y volante contrastantes. Bordado a máquina cortesía de JANOME. Remitirse a la guía de instrucciones.

Séries/Combinaciones: **Y(TP/XP-P/P-M/M), Z(G/G-TG/XG)**

**TISSUS CONSEILLÉS:** Gaze, Toile de lin, Cotonnade, Popeline. **Contraste D:** Dentelle.

**TELAS SUGERIDAS:** Gasa, Lino, Mezclas de algodón, Popelina. **Contraste D:** Encaje.

TAILLES/TALLAS	TP/XP	P/P	M/M	G/G	TG/XG
	4-6	8-10	12-14	16-18	20-22
<b>A</b> 115cm***	1.50	1.60	1.60	2.00	2.00
150cm***	1.30	1.30	1.50	1.50	1.50
<b>B</b> 115cm***	2.00	2.00	2.10	2.10	2.20
150cm***	1.60	1.60	1.60	1.80	1.80
<b>C</b> 115cm***	2.10	2.10	2.20	2.30	2.40
150cm***	1.60	1.80	1.80	1.90	1.90
<b>D</b> 115cm***	1.80	1.80	1.90	2.00	2.00
150cm***	1.40	1.50	1.50	1.60	1.60
<b>CONTRASTE D</b>					
115cm***	1.20	1.30	1.30	1.30	1.40
150cm***	0.80	0.80	0.80	0.80	0.80

**ENTOILAGE THERMOCOLLANT/ENTRETELA TERMOADHESIVA A, B, C, D**

46, 51cm	XS	S	M	L	XL
	0.50	0.60	0.60	0.70	0.70

**MERCERIE:** **B:** 1.40m de Galon de 1cm, 0.70m d'élastique de 1cm, 1 Paquet de stabilisateur soluble dans l'eau ou une bouteille de stabilisateur liquide. **C:** 0.70m d'élastique de 1cm. **D:** 0.70m d'élastique de 1cm, 1.00m de Galon de dentelle à simple bord festonné de 2.5cm - 3.8cm. **D:** 1.00m de Cordon de cuir.

**MERCERÍA:** **B:** 1.40m de Ribete de 1cm, 0.70m de Elástico de 1cm, 1 Paquete de estabilizador soluble al agua o una botella de estabilizador líquido. **C:** 0.70m de Elástico de 1cm. **D:** 0.70m de Elástico de 1cm, 1.00m de Ribete de encaje con borde simple festoneado de 2.5cm - 3.8cm. **D:** 1.00m de Cordón de cuero.

**MESURES DU VÊTEMENT FINI/MEDIDAS DE LA PRENDA ACABADA**

Mesure à la poitrine/Contorno de busto

A, B, C, D	XS	S	M	L	XL
	88	93	102	112	122

Largeur à l'ourlet/Ancho inferior

A, B, C	XS	S	M	L	XL
	127	132	141	151	161

D	XS	S	M	L	XL
	178	183	192	202	212

Longueur - dos, votre nuque à l'ourlet/Largo de espalda desde la nuca

A, B	XS	S	M	L	XL
	52	54	55	56	57

C	XS	S	M	L	XL
	66	67	69	70	71

D	XS	S	M	L	XL
	81	83	84	85	87

\*Avec Sens \*\*Sans Sens \*\*\*Avec ou Sans Sens

\*Con Pelillo \*\*Sin Pelillo \*\*\*Con o Sin Pelillo



©2019 McCall's® a CSS Industries, Inc. brand, Berwick, PA 18603. All rights reserved. Trademarks Reg. U.S. Pat. & TM Off. Marca Registrada. Sold for individual home use only and not for commercial or manufacturing purposes. [www.mccallpattern.com](http://www.mccallpattern.com) Reserve à un usage personnel. Utilisation commerciale ou industrielle strictement interdite.



**MADE IN U.S.A. FABRIQUÉ AUX ÉTATS-UNIS.**