

M8017

MISSES' COSTUME: Floor length dress has close-fitting, off the shoulder bodice, boning, and back hook and bar closures. Skirt is gathered to waistband and has multiple flower appliqués. Purchased trims.

DÉGUISEMENT POUR JEUNE FEMME: Robe au ras du sol à corsage moulant à grand décolleté bateau, baleine et fermetures à crochet au dos. Jupe froncée à la taille avec plusieurs appliqués de fleur. Galons achetés.

DISFRAZ PARA JÓVENES Y SEÑORAS: Vestido al ras del piso, con corpiño ceñido de gran escote ancho, varilla de corsé y cierres de corchete en la espalda. Falda fruncida en la cintura con varias aplicaciones de flor. Ribetes comprados.

Combinations: **A5(6-8-10-12-14), E5(14-16-18-20-22)**

SUGGESTED FABRICS: Dress: Silk, Taffeta, Dupioni, Cotton, Cotton Blends.

Contrast: Velvet, Velveteen. **Lining:** Lining Fabric, Cotton, Cotton Blends.

Séries/Combinaciones: **A5(6-8-10-12-14), E5(14-16-18-20-22)**

TISSUS CONSEILLÉS: Robe: Soie, Taffetas, Dupioni, Coton, Cotonnade. **Contraste:** Velours, Velours de coton. **Doublure:** Tissu à doublure, Coton, Cotonnade.

TELAS SUGERIDAS: Vestido: Seda, Tafetán, Seda dupioni, Algodón, Mezclas de algodón. **Contraste:** Terciopelo, Terciopelo de algodón. **Forro:** Tela para forro, Algodón, Mezclas de algodón.

SIZES	6	8	10	12	14	16	18	20	22
DRESS									
45"***	7 1/8	7 1/8	7 1/4	7 1/4	7 1/4	7 1/4	7 1/4	7 1/4	7 1/4
60"***	5 7/8	5 7/8	5 7/8	5 7/8	5 7/8	6	6	6	6
CONTRAST									
45"*	1	1	1	1 1/8	1 1/8	1 1/8	1 1/8	1 1/4	—
60"*	1	1	1	1 1/8	1 1/8	1 1/8	1 1/8	1 1/8	1 1/8
INTERFACING (Craft)									
18", 20" - 1/2 yd.									
LINING									
45"***	3/4	7/8	7/8	7/8	1	1	1	1 1/8	1 1/8

NOTIONS: 2 1/4 yds. of 1/4" Featherweight Boning, Nine Hooks and Eyes, 4 yds. of 1" Grosgrain Ribbon, 2 yds. of 1/2" Double Fold Bias Tape, 3 3/4 yds. of 9" Flat Lace Trim and One 5" x 5" Cardboard. **Optional:** 1 1/2" Flat Lace Trim, Lace Appliqués and Beads.

TAILLES/TALLAS	6	8	10	12	14	16	18	20	22
ROBE/VESTIDO									
115cm***	6.60	6.60	6.70	6.70	6.70	6.70	6.70	6.70	6.70
150cm***	5.40	5.40	5.40	5.40	5.40	5.50	5.50	5.50	5.50
CONTRASTE									
115cm*	1.00	1.00	1.00	1.10	1.10	1.10	1.10	1.20	—
150cm*	1.00	1.00	1.00	1.10	1.10	1.10	1.10	1.10	1.10
ENTOILAGE/ENTRETELA (Travaux manuels)/(Trabajos manuales)									
46, 51cm - 0.50m									

DOUBLURE/FORRO	6	8	10	12	14	16	18	20	22
115cm**	0.70	0.80	0.80	0.80	1.00	1.00	1.00	1.10	1.10

MERCERIE: 2.10m de Baleine très légère de 6mm, 9 Agrafes, 3.70m de Ruban gros-grain de 2.5cm, 1.90m de Ruban de biais double 1.3cm, 3.50m de Galon de dentelle plate de 23cm et 1 Morceau de carton de 12.5cm x 12.5cm. **Facultatif:** Galon de dentelle plate de 3.8cm, Appliqués de dentelle et perles. **MERCERÍA:** 2.10m de Varilla de corsé muy liviana de 6mm, 9 Corchetes, 3.70m de Cinta gorgorán de 2.5cm, 1.90m de Cinta de sesgo doble de 1.3cm, 3.50m de Ribete de encaje plano de 2cm y 1 Pieza de cartón de 12.5cm x 12.5cm. **Opcional:** Ribete de encaje plano de 3.8cm, Aplicaciones de encaje y cuentas.

MESURES DU VÊTEMENT FIN/MEDIDAS DE LA PRENDA ACABADA

Mesure à la poitrine/Contorno de busto	6	8	10	12	14	16	18	20	22
Robe/Vestido	83	85	88	92	97	102	107	112	117
Longueur - dos, votre nu que à l'ourlet/Largo de espalda des de la nu ca									
Robe/Vestido	149	149	150	150	151	152	152	153	154

*Avec Sens **Sans Sens ***Avec ou Sans Sens *Con Pelillo **Sin Pelillo ***Con o Sin Pelillo

FINISHED GARMENT MEASUREMENTS

Measurement at bustline	6	8	10	12	14	16	18	20	22
Dress	32 1/2	33 1/2	34 1/2	36	38	40	42	44	46
Back length from base of neck									
Dress	58 1/2	58 3/4	59	59 1/4	59 1/2	59 3/4	60	60 1/4	60 1/2

*With Nap **Without Nap ***With or Without Nap

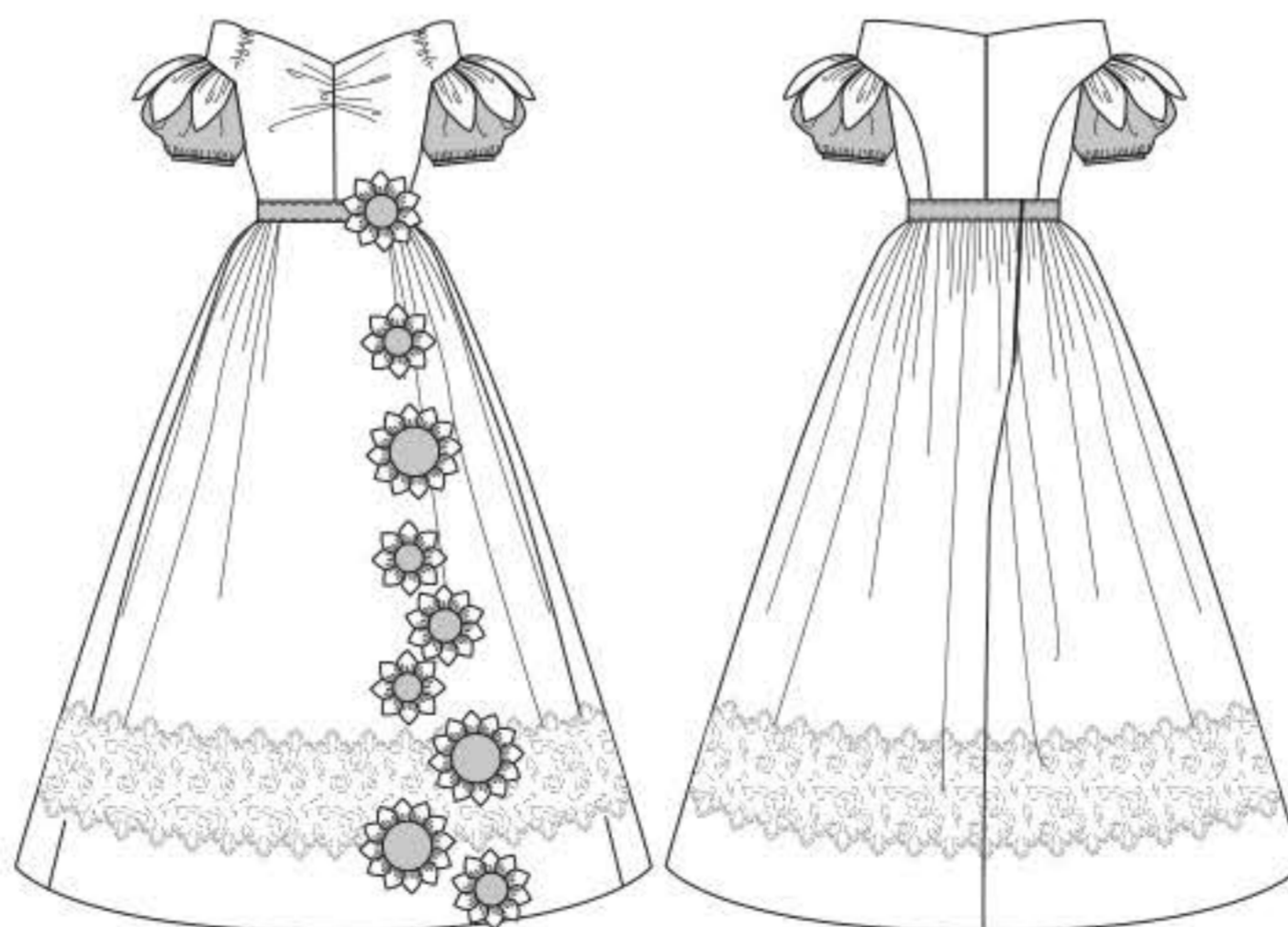

©2019 McCall's® a CSS Industries, Inc. brand, Berwick, PA 18603. All rights reserved. Trademarks Reg. U.S. Pat. & TM Off. Marca Registrada. Sold for individual home use only and not for commercial or manufacturing purposes. www.mccallpattern.com Reserve à un usage personnel. Utilisation commerciale ou industrielle strictement interdite.



MADE IN U.S.A. FABRIQUÉ AUX ÉTATS-UNIS.