

11 PIECES/PIEZAS
Métrages et instructions
de couture en Français à
l'intérieur de l'enveloppe.

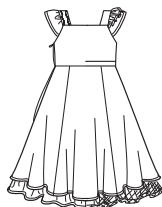

A B

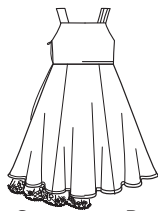

C D

CHILDREN SIX SIZES IN ONE

Age	3	4	5	6	7	8	In
Chest	21½	22	23	24	25	26	"
Waist	20¾	21¼	21¾	22¼	22¾	23¼	"
Height	38½	41	43½	45½	48	50½	"

A	45***	2½	2½	2¼	2½	2½	3%	Yd
	60***	1½	1½	1%	1%	2	2%	"

Contrast Ruffle- ½ yd. of 45" or 60***

B	45***	2½	2½	2¼	2½	2½	3%	Yd
	60***	1½	1½	1%	1%	2	2%	"

Contrast Ruffle- 1½ yd. of 54" tulle

C	45" or 60***	1½	1%	1¼	1¼	1½	1½	Yd
----------	--------------	----	----	----	----	----	----	----

Contrast Skirt Side Front and Side Back

	45***	1½	1%	1¼	1¼	1½	2	Yd
	60***	1	1	1%	1¼	1%	1½	"

D	45" or 60***	1½	1%	1¼	1¼	1%	1½	Yd
----------	--------------	----	----	----	----	----	----	----

Contrast Skirt Side Front, Side Back and Bow

	45***	1½	1½	1%	1¼	2½	2½	Yd
	60***	1	1	1%	1¼	1%	1½	"

A,B,C,D Lining	45**	1¼	1%	1%	1½	1½	1¼	Yd
-----------------------	------	----	----	----	----	----	----	----

GARMENT MEASUREMENTS

A,B,C,D Chest	22	23	24	25	26	27	In
Finished back length from base of neck:							
A,B	25	26	28	30	32	34	In
C,D	22½	23½	25½	27½	29½	31½	"

SUGGESTED FABRICS: Batiks, Calico, Cotton Types, Eyelet, Gingham, Lightweight Linen Types, Sateen, Satin, Seersucker, Taffeta.

B Contrast Ruffle in Tulle. Not suitable for sleepwear. Allow extra fabric for matching plaids or stripes.

REQUIREMENTS: Thread, one 9" zipper. **A:** 1¼ yd. of ¾" wide lace, ¾ yd. of 1" wide lace, 1¼ yd. of ¾" wide ribbon. **B:** 1½ yd. of ¾" wide ribbon, ½ yd. of 1½" wide ribbon, ¾ yd. of ¾" wide ribbon in two colors, two ¾" buttons, one ¾" button. **C:** 2¾ yd. of 3" wide lace.

D: 6½ yd. of ¼" wide ribbon, two ¾" decorative buttons.

ENFANT: PATRON SIX TAILLES

NIÑOS: PATRON SEIS TALLAS

Age / Edad	3	4	5	6	7	8	
Poitrine / Pecho	55	56	59	61	64	66	cm "
Taille / Cintura	53	54	55	56	58	59	"
Hauteur / Altura	98	104	110	116	122	128	"

A	115cm**	1.90	1.90	2.10	2.20	2.60	3.10	m
	150cm**	1.30	1.40	1.50	1.70	1.90	2.10	"

Volant Contrastant- 0.60m de 115cm ou 150cm**

Volante Contrastante- 0.60m de 115cm o 150cm**

B	115cm**	1.90	1.90	2.10	2.20	2.60	3.10	m
	150cm**	1.30	1.40	1.50	1.70	1.90	2.10	"

Volant Contrastant- 1.00m de tulle de 140cm

Volante Contrastante- 1.00m de tul de 140cm**

C	115cm / 150cm**	1.00	1.00	1.10	1.20	1.20	1.30	m
----------	-----------------	------	------	------	------	------	------	---

Découpe devant et découpe dos de la jupe contrastants

Parte lateral delantera y parte lateral trasera de la falda contrastante

	115cm**	1.00	1.00	1.10	1.20	1.50	1.90	m
	150cm**	0.90	0.90	1.00	1.10	1.20	1.30	"

D	115cm / 150cm**	1.00	1.00	1.10	1.20	1.20	1.30	m
----------	-----------------	------	------	------	------	------	------	---

Découpe devant et découpe dos de la jupe et noeud contrastants

Parte lateral delantera y parte lateral trasera de la falda y lazo contrastante

	115cm**	1.30	1.30	1.50	1.60	1.90	2.20	m
	150cm**	0.90	0.90	1.00	1.10	1.20	1.30	"

A,B,C,D Doublure/ A,B,C,D Forro	115cm*	1.20	1.20	1.30	1.40	1.50	1.60	m
--	--------	------	------	------	------	------	------	---

TISSUS SUGGERES: Batiks, Calicot, Cottonnades, Broderie anglaise, Vichy, Mélanges de lin légers, Satinette, Satin, Seersucker, Taffetas. **B Volant Contrastant** en Tulle. Ces modèles ne conviennent pas pour vêtements de nuit. Prévoyez davantage de tissu pour raccorder les écussons ou rayures.

MERCERIE: Fil, une glissière de 23cm. **A:** 1.20m de dentelle de 1cm de large, 0.60m de dentelle de 2.5cm de large, 1.70m de ruban de 1cm de large. **B:** 1.10m de ruban de 1.5cm de large, 0.40m de ruban de 3.8cm de large, 0.30m de ruban de 2.2cm de large en deux couleurs, deux boutons de 1cm, un bouton de 1.5cm. **C:** 2.50m de dentelle de 7.5cm de large. **D:** 6.10m de ruban de 6mm de large, deux boutons décoratifs de 2cm.

TELAS SUGERIDAS: Batiks, Calico, Mezclas de algodonos, Bordado inglés, Guingàm, Mezclas de lino ligeros, Algodón de satén, Satén, Seersucker, Tafetán.

B Volante Contrastante en Tul. Estos modelos no convienen para ropa de dormir. Se necesita tela adicional para casar cuadros o rayas.

MERCERIA
Hilo, una cremallera de 23cm. **A:** 1.20m de encaje de 1cm de ancho, 0.60m de encaje de 2.5cm de ancho, 1.70m de cinta de 1cm de ancho.

B: 1.10m de cinta de 1.5cm de ancho, 0.40m de cinta de 3.8cm de ancho, 0.30m de cinta de 2.2cm de ancho en dos colores, dos botones de 1cm, un botón de 1.5cm. **C:** 2.50m de encaje de 7.5cm de ancho. **D:** 6.10m de cinta de 6mm de ancho, dos botones decorativos de 2cm.

*without nap **with nap ***with or without nap

*sans sens **avec sens ***avec ou sans sens

*sin pelusa **con pelusa ***con o sin pelusa

6278
SIZE / TAILLE / TALLA
U.S. 3-8
FR. 3-8
EURO. 3-8
A