

10 PIECES/PIEZAS

Métrages et instructions de couture en Français à l'intérieur de l'enveloppe.

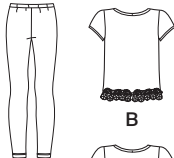

A



B



C



D

GIRLS' FIVE SIZES IN ONE

Age	8	10	12	14	16	
Chest	27	28½	30	32	34	In
Waist	23½	24½	25½	26½	27½	"
Hip	28	30	32	34	36	"
Back-neck to waist	12	12¾	13½	14¼	15	"
Approx. Height	52	56	58½	61	63½	"

A-worn 1" below waist- sized for stretch knits only

60***	1½	1¼	1¼	1½	1½	Yd
-------	----	----	----	----	----	----

B- sized for stretch knits only

60***	¾	¾	¾	¾	¾	Yd
-------	---	---	---	---	---	----

C

45***	1½	1½	1½	1½	2½	Yd
-------	----	----	----	----	----	----

60***	1½	1½	1½	1½	1½	"
-------	----	----	----	----	----	---

D

45***	1½	1¼	1¼	1¼	1½	Yd
-------	----	----	----	----	----	----

60***	1	1	1¼	1¼	1¼	"
-------	---	---	----	----	----	---

GARMENT MEASUREMENTS

A Hip	28	30	32	34	36	In
-------	----	----	----	----	----	----

B Chest	28½	30	31½	33½	35½	"
---------	-----	----	-----	-----	-----	---

A Side Length	31¼	34½	37¾	39	40¼	"
---------------	-----	-----	-----	----	-----	---

Finished back length from base of neck:

B	16¾	17½	18¼	19	19¾	In
---	-----	-----	-----	----	-----	----

C	21¾	22½	23¼	24	24¾	"
---	-----	-----	-----	----	-----	---

D	17¼	18	18¾	19½	20¼	"
---	-----	----	-----	-----	-----	---

A Leg Width	8½	9	9½	10	10½	"
-------------	----	---	----	----	-----	---

SUGGESTED FABRICS

A,B Sized for stretch knits only: Interlock, Jacquard Knits, Jersey, Rib Knit, Single Knit. See Pick-A-Knit® Rule. **C,D** in Batiks, Charmeuse, Cotton Lawn, Double Georgette, Gauze, Georgette, Silky Types, Voile. Not suitable for sleepwear. Allow extra fabric for matching plaids or stripes.

REQUIREMENTS

Thread. A: ¾ yd. of ¾" elastic.

B: 1¼ yd. of 2½" wide novelty lace trim (opt.).

C: One pkg. of ½" wide single fold bias tape.

D: One pkg. of ½" wide single fold bias tape, 1½ yd. of 3¾" wide fringe.

FILLETES: PATRON CINQ TAILLES

NIÑAS: PATRÓN CINCO TALLAS

Age / Edad	8	10	12	14	16	
Poitrine / Pecho	69	73	76	81	87	cm
Taille / Cintura	60	62	65	67	70	"
Hanches / Caderas	71	76	81	87	92	"
Dos-encolure à taille / Espalda-escote a cintura						
	31	32.5	34.5	36	38	cm
Taille approx. / Altura aprox.	132	142	149	155	161	"

A-se porte à 2.5cm au-dessous de taille - en jerseys extensibles seulement / A-se lleva 2.5cm debajo de la cintura - en mallas estirables solamente

150cm**	1.00	1.10	1.20	1.20	1.20	m
---------	------	------	------	------	------	---

B-se porte à 2.5cm au-dessous de taille - en jerseys extensibles seulement / B-se lleva 2.5cm debajo de la cintura - en mallas estirables solamente

150cm**	0.60	0.60	0.70	0.70	0.70	m
---------	------	------	------	------	------	---

C

115cm**	1.40	1.40	1.50	1.70	2.00	m
---------	------	------	------	------	------	---

150cm**	1.20	1.30	1.30	1.30	1.40	"
---------	------	------	------	------	------	---

D

115cm**	1.10	1.10	1.10	1.20	1.20	m
---------	------	------	------	------	------	---

150cm**	0.90	0.90	1.10	1.10	1.20	"
---------	------	------	------	------	------	---

TISSUS SUGGERÉS: A,B En Jerseys extensibles seulement, Jersey Interlock, Jerseys Jacquard, Jersey fin, Jersey à côtes, Jersey Simple. Voyez la Règle pour Choisir un Jersey®. **C,D** en Batik, Charmeuse, Linon, Crêpe Georgette Double, Gaze, Crêpe Georgette, Tissus Soyeux, Voile. Ces modèles ne conviennent pas pour vêtements de nuit. Prévoyez davantage de tissu pour raccorder les écossois ou les rayures.

MERCERIE: A: 0.80m d'élastique de 2cm de large. **B:** 1.20m de garniture de dentelle fantaisie de 6.3cm de large (facult.). **C:** Un paquet de ruban de biais simple de 1.3cm de large. **D:** Un paquet de ruban de biais simple de 1.3cm de large, 1.30m de frange de 9.5cm de large.

TELAS SUGERIDAS: A,B En Mallas estirables solamente, Mallas Interlock, Mallas Jacquard, Mallas finas, Mallas acaneladas, Mallas Sencilas. Veá la Regla para Escoger Mallas®. **C,D** en Batik, Charmeuse, Linón, Crépé Georgette Doble, Gasa, Crepé Georgette, Telas Sedosas, Velo. Estos modelos no convienen para ropa de dormir. Se necesita tela extra para casar cuadros o rayas.

MERCERIA: A: 0.80m de elástico de 2cm de ancho. **B:** 1.20m de adorno de encaje de fantasía de 6.3cm de ancho (opcional). **C:** Un paquete de cinta de bias sencillo de 1.3cm de ancho. **D:** Un paquete de cinta de bias sencillo de 1.3cm de ancho, 1.30m de flecos de 9.5cm de ancho.

*without nap **with nap ***with or without nap

*sans sens **avec sens ***avec ou sans sens

*sin pelusa **con pelusa ***con o sin pelusa

6445
 SIZE / TAILLE / TALLA
 U.S. 8-16
 FR. 8-16
 EURO. 8-16
A