

# 8179

## 7 PIECES/PIEZAS

Métrages et Instructions de couture en Français à l'intérieur de l'enveloppe.

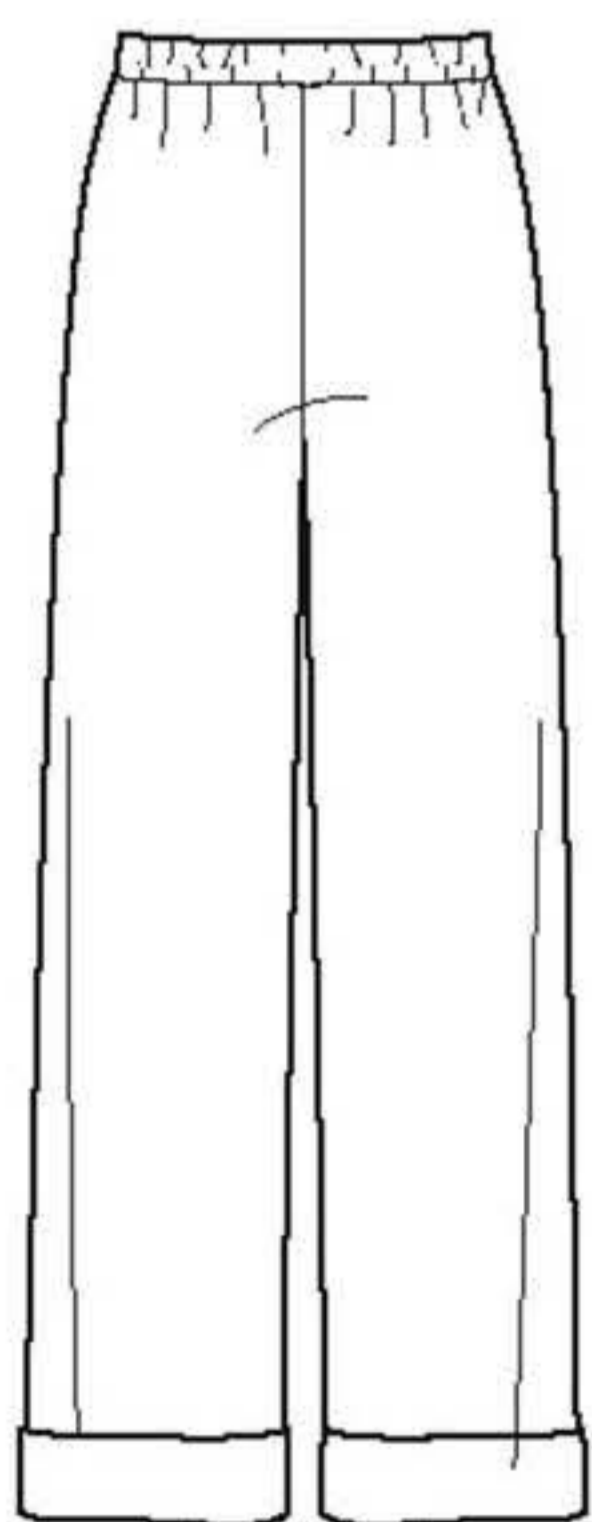
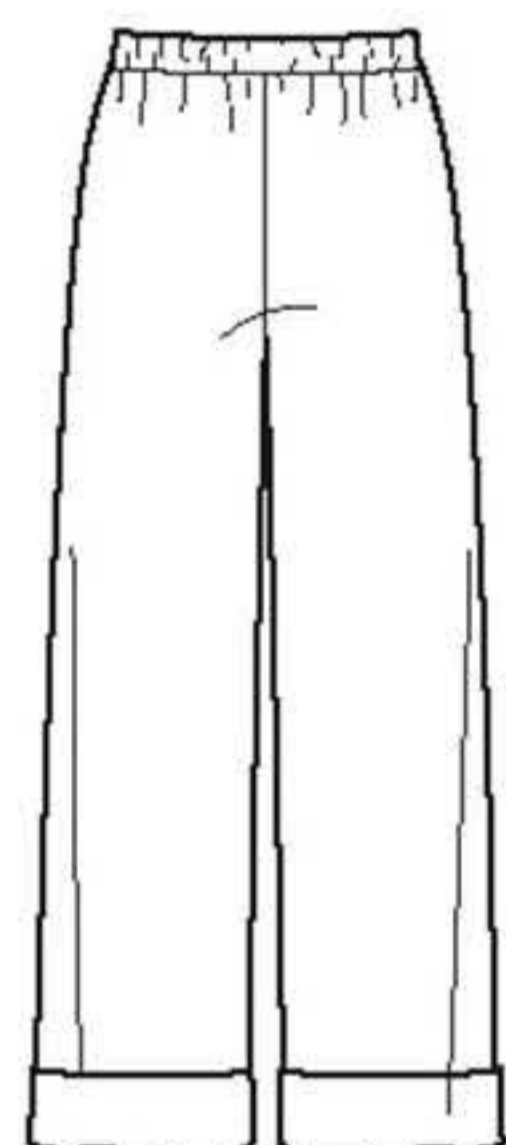

### CHILD'S, TEENS' AND ADULTS' PANTS

**Fabrics:** Batiks, Calico, Chambray, Cotton Types, Flannel, Gingham, Madras. Child's sizes not suitable for sleepwear. Extra fabric needed to match plaids, stripes or one-way design fabrics.

**Notions:** Thread. Look for Simplicity Trims.

### BODY MEASUREMENTS

Chest/Bust	CHILDS / TEENS				TEENS / ADULTS					
	23-24	25-27	28½-30	32-34	30-32	34-36	38-40	42-44	46-48	In
<b>Hips</b>	24-25	26-28	30-32	34-36	31-32½	35-37	39-41	43-45	47-49	In
<b>Sizes</b>	XS	S	M	L	XS	S	M	L	XL	
	4-5	6-8	10-12	14-16						

**Pants- worn 1" below waist**

45***	1¼	1½	2	2¾	2¼	3	3	3	3	Yd
60***	1	1½	1¾	1¾	1¾	1¾	2¼	2¼	2½	Yd

**Leg Facing**

45" or 60"***	¼	¼	¼	¼	¼	¼	½	½	½	Yd
---------------	---	---	---	---	---	---	---	---	---	----

**Tie-** 1 yd. of 1" wide ribbon or ⅛" wide cord

**Elastic-** 1 yd. of 1" wide for Child's sizes; 1¾ yd. of 1¼" wide for Teens'/Adults' sizes

### GARMENT MEASUREMENTS (Chest/Bust Printed on Pattern Tissue)

<b>Hip</b>	27½	32½	35½	39½	36	40	44	48	52	In
<b>Side Length</b>	26	29½	34½	35½	40	40½	41	41½	42	In
<b>Leg Width</b>	13	16	16½	17¼	19½	20½	21½	22½	23½	In

\*without nap \*\*with nap \*\*\*with or without nap

### ENFANT, ADOLESCENT ET ADULTES: PANTALON

**Tissus:** Batiks, Calicot, Chambray, Cotonnades, Flanelle, Vichy, Madras. Les tailles pour Enfants ne conviennent pas vêtements de nuit. Prévoyez davantage de tissu pour raccorder les écossais, les rayures ou les motifs unidirectionnels.

**Mercerie:** Fil. Demandez les garnitures de Simplicity.

### MESURES NORMALISÉES

	ENFANTS / ADOLESCENTS				ADOLESCENTS / ADULTES					
<b>Poitrine</b>	58-61	64-69	73-76	81-87	76-81	87-92	97-102	107-112	117-122	cm
<b>Hanches</b>	61-64	66-71	76-81	87-92	79-83	89-94	99-104	109-114	119-124	cm
<b>Tailles</b>	TP	P	M	G	TP	P	M	G	TG	
	4-5	6-8	10-12	14-16						

**Pantalon- porté à 2.5cm au-dessous de la taille**

115cm**	1.20	1.50	1.80	2.10	2.10	2.70	2.70	2.70	2.80	m
150cm**	0.90	1.30	1.50	1.50	1.60	1.70	2.10	2.10	2.40	m

**Parementure de Jambe**

115cm / 150cm**	0.20	0.30	0.30	0.30	0.30	0.30	0.40	0.40	0.40	m
-----------------	------	------	------	------	------	------	------	------	------	---

**Lien-** 0.90m de ruban de 2.5cm de large ou de cordelette de 3mm de large

**Élastique-** 0.90m de 2.5cm de large pour les tailles Enfant; 1.20m de 3.2cm de large pour les tailles Adolescents/Adultes

### NIÑOS, ADOLESCENTES Y ADULTOS: PANTALÓN

**Telas:** Batik, Calico, Chambray, Mezclas de Algodones, Franela, Guingán, Madras. Las tallas para Niños no convienen para ropa de dormir. Se necesita tela adicional para casar cuadros, rayas o telas estampadas en una dirección.

**Mercería:** Hilo. Pida los adornos de Simplicity.

### MEDIDAS DEL CUERPO

	NIÑOS / ADOLESCENTES				ADOLESCENTES / ADULTOS					
<b>Pecho</b>	58-61	64-69	73-76	81-87	76-81	87-92	97-102	107-112	117-122	cm
<b>Caderas</b>	61-64	66-71	76-81	87-92	79-83	89-94	99-104	109-114	119-124	cm
<b>Tallas</b>	XP	P	M	G	XP	P	M	G	XG	
	4-5	6-8	10-12	14-16						

**Pantalón- se lleva 2.5cm debajo de la cintura**

115cm**	1.20	1.50	1.80	2.10	2.10	2.70	2.70	2.70	2.80	m
150cm**	0.90	1.30	1.50	1.50	1.60	1.70	2.10	2.10	2.40	m

**Vista de la Pierna**

115cm / 150cm**	0.20	0.30	0.30	0.30	0.30	0.30	0.40	0.40	0.40	m
-----------------	------	------	------	------	------	------	------	------	------	---

**Lazo -** 0.90m de cinta de 2.5cm de ancho o de cordoncillo de 3mm de ancho

**Élastico-** 0.90m de 2.5cm de ancho para las tallas Niños; 1.20m de 3.2cm de ancho para las tallas Adolescentes/Adultos

\*sans sens \*\*avec sens \*\*\*avec ou sans sens

\*sin pelusa \*\*con pelusa \*\*\*con o sin pelusa

TO BE USED FOR INDIVIDUAL PRIVATE HOME USE ONLY AND NOT FOR COMMERCIAL OR MANUFACTURING PURPOSES. / A USAGE PRIVÉ SEULEMENT ET NON À DES FINS COMMERCIALES OU DE PRODUCTION EN SÉRIE. / PARA USO PRIVADO SOLAMENTE, NO SE PUEDE UTILIZAR CON PROPOSITOS DE COMERCIALIZACION O DE PRODUCCION EN SERIE.