

8327

12 PIECES/PIEZAS

Métrages et Instructions de couture en Français à l'intérieur de l'enveloppe.

WOMEN'S KNIT LEGGINGS WITH LENGTH VARIATIONS

Fabrics: Sized for stretch knits only: Activewear Knits, Stretch Lamé, Stretch Velvet.

C Contrast Lower Side Front also in Stretch Lace. See Pick-A-Knit® Rule. Suitable for Overlock/Serger. Extra fabric needed to match plaids, stripes or one-way design fabrics.

Notions: Thread, stretch or ballpoint sewing machine needle.

Look for Simplicity Trims.

BODY MEASUREMENTS (For Sizing Help Visit www.simplicity.com/sizehelp)

Bust	44-46	48-50	52-54	56-58	60-62	ln
Waist	37-39	41½-44	46½-49	51½-54	56½-59	"
Hip-9" below waist	46-48	50-52	54-56	58-60	62-64	"
Back-neck to waist	17¾-17½	17⅝-17¾	17⅞-18	18⅞-18¼	18¾-18½	"
Sizes	1X	2X	3X	4X	5X	
	22-24W	26-28W	30-32W	34-36W	38-40W	
Europeas	48-50	52-54	56-58	60-62	64-66	

A,B,C,D Elastic- 1½ yd. of ¾" wide

A Leggings- worn 1" below waist

60"***	1½	1¾	2¼	2¼	2¾	Yd
--------	----	----	----	----	----	----

B Leggings- worn 1" below waist

60"***	1¼	1⅝	2	2	2	Yd
--------	----	----	---	---	---	----

C Leggings- worn ½" above waist

60"***	1½	1½	1¾	1¾	2¼	Yd
--------	----	----	----	----	----	----

Contrast Lower Side Front

60"***	1	1	1	1½	1½	Yd
--------	---	---	---	----	----	----

D Leggings- worn ½" above waist

60"***	1½	1½	1½	1½	1¼	Yd
--------	----	----	----	----	----	----

Contrast Lower Side Front, Side Back, Yoke Front and Back

60"***	¾	1½	1½	1½	1½	Yd
--------	---	----	----	----	----	----

FINISHED GARMENT MEASUREMENTS (Includes Design and Wearing EASE)

A,B,C,D Hip	40½	44½	48½	52½	56½	ln
A,C Side Length	39½	40	40½	41	41½	"
B,D Side Length	33½	34	34½	35	35½	"
A,C Leg Width	11	11½	12	12½	13	"
B,D Leg Width	13	13½	14	14½	15	"

*without nap **with nap ***with or without nap

FEMME: PANTALON MOULANT DE DIFFÉRENTES LONGUEURS

TISSUS: En Jerseys extensibles seulement: Jerseys Activewear, Lamé extensible, Velours extensible. **C Découpe Devant Inférieure Contrastante** en Dentelle Extensible. Voyez la Règle pour Choisir un Jersey®. Ces modèles conviennent pour la machine Overlock/Surjeteuse. Prévoyez davantage de tissu pour raccorder les écossais, les rayures ou les motifs unidirectionnels.

Mercerie: Fil, aiguille extensible ou à bout rond pour machine à coudre. Demandez les garnitures de Simplicity.

SEÑORAS: LEGGINGS CON DIFERENTES LARGOS

Telas: En Mallas estirables solamente: Mallas Activewear, Lamé estirable, Terciopelo estirable. **C Parte Lateral Delantera Inferior Contrastante** en Encaje Estirable. Vea la Regla para Escoger Mallas®. Estos modelos convienen para la máquina Overlock/Sobrehiladora. Se necesita tela adicional para casar cuadros, rayas o telas estampadas en una dirección.

Mercería: Hilo, aguja estirable o con punta redonda para máquina de coser. Pida los adornos de Simplicity.

MESURES NORMALISÉES / MEDIDAS DEL CUERPO

Poitrine/Busto	112-117	122-127	132-138	143-148	153-158	cm
Taille/Cintura	94-99	106-112	118-125	131-138	144-150	"
Hanches (23cm au-dessous de la taille)/Caderas (23cm abajo de la cintura)	117-122	127-132	138-143	148-153	158-163	cm
Dos (encolure á taille)/Espalda (escote a cintura)	44-44.5	45	45.5	46-46.5	47	cm
Tailles/Tallas	1T/ 1X	2T/ 2X	3T/ 3X	4T/ 4X	5T/ 5X	
	22-24W	26-28W	30-32W	34-36W	38-40W	
Françaises	50-52	54-56	58-60	62-64	66-68	
Europeas	48-50	52-54	56-58	60-62	64-66	

A,B,C,D Élastique- 1.30m de 1cm de large / A,B,C,D Elástico- 1.30m de 1cm de ancho

A Pantalon moulant - porté à 2.5cm au-dessous de la taille

A Leggings - llevado 2.5cm debajo de la cintura

150cm**	1.30	1.60	2.10	2.10	2.10	m
---------	------	------	------	------	------	---

B Pantalon moulant - porté à 2.5cm au-dessous de la taille

B Leggings - llevado 2.5cm debajo de la cintura

150cm**	1.20	1.50	1.80	1.80	1.90	m
---------	------	------	------	------	------	---

C Pantalon moulant - porté à 1.3cm au-dessus de la taille

C Leggings - llevado 1.3cm arriba de la cintura

150cm**	1.40	1.40	1.60	1.80	2.00	m
---------	------	------	------	------	------	---

Découpe Devant Inférieure Contrastante / Parte lateral Delantera Inferior Contrastante

150cm**	0.90	0.90	1.00	1.00	1.00	m
---------	------	------	------	------	------	---

D Pantalon moulant - porté à 1.3cm au-dessus de la taille

D Leggings - llevado 1.3cm arriba de la cintura

150cm**	1.00	1.00	1.10	1.10	1.10	m
---------	------	------	------	------	------	---

Découpe Devant Inférieure, Découpe Dos, Empiècement Devant et Dos Contrastants / Parte Lateral Delantera Inferior, Parte Lateral Trasera, Partes Superiores Delantera y Trasera Contrastantes

150cm**	0.80	1.00	1.00	1.10	1.10	m
---------	------	------	------	------	------	---

*sans sens **avec sens ***avec ou sans sens *sin pelusa **con pelusa ***sin o con pelusa

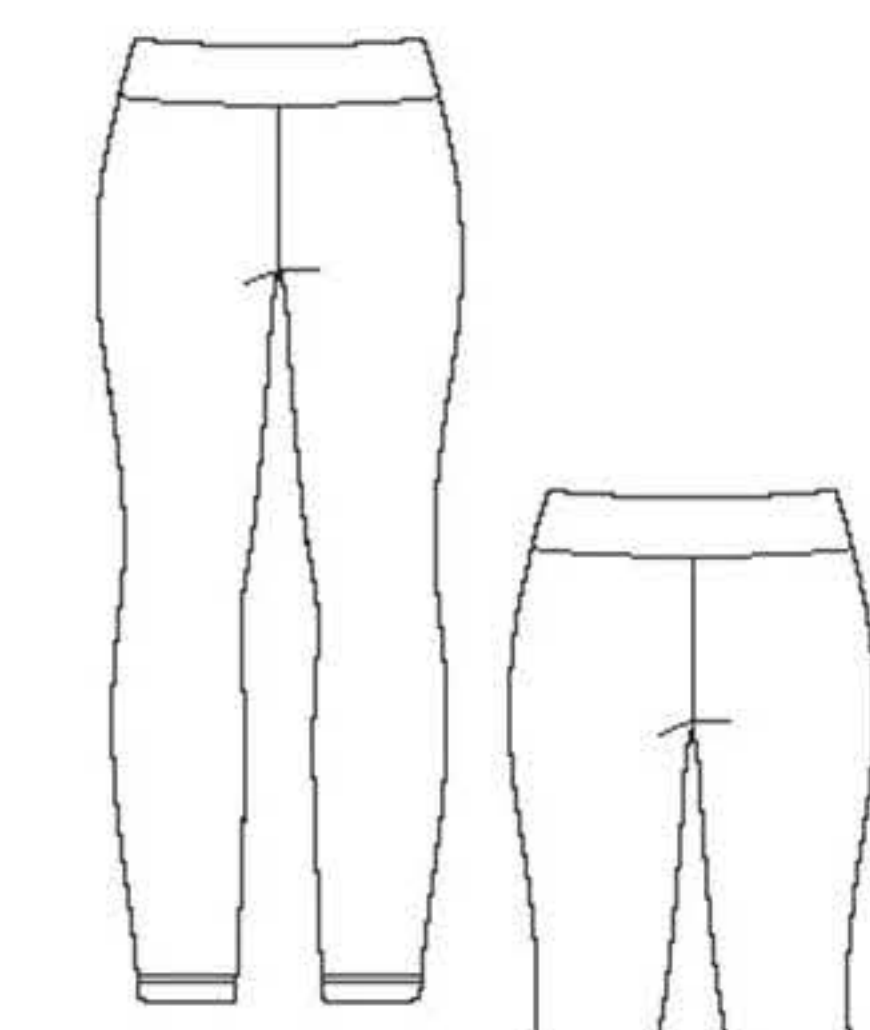

A

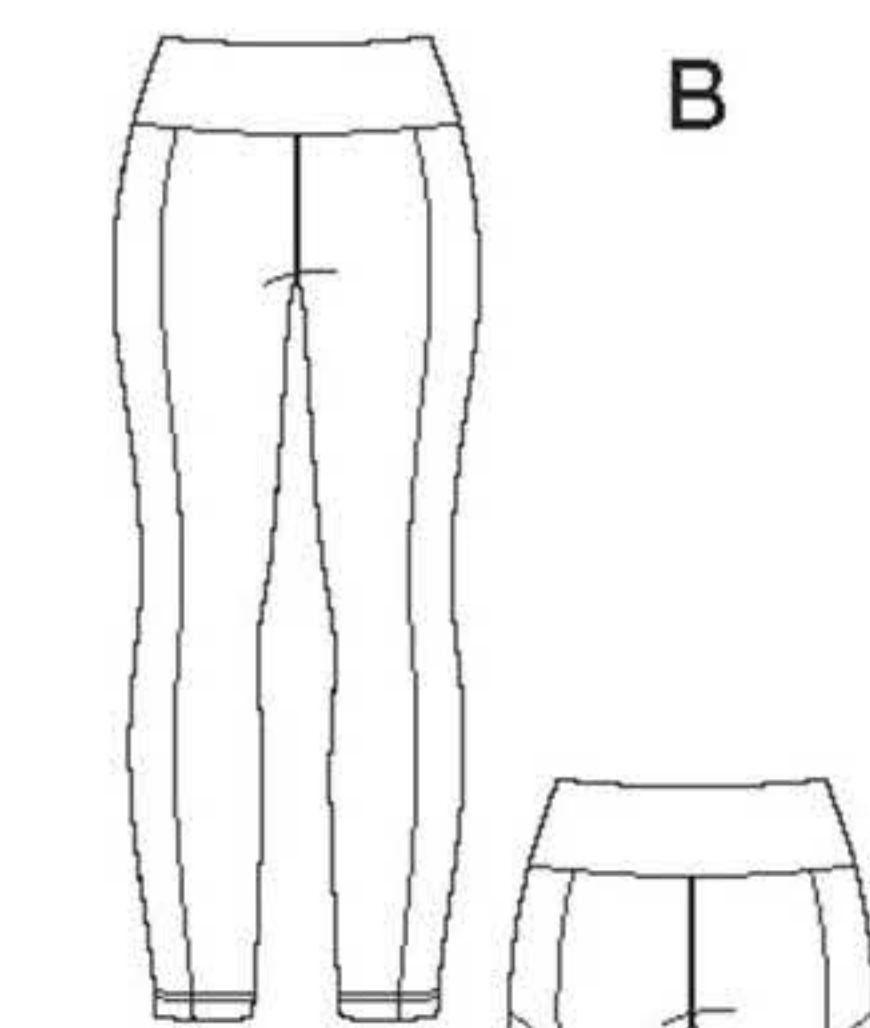

B

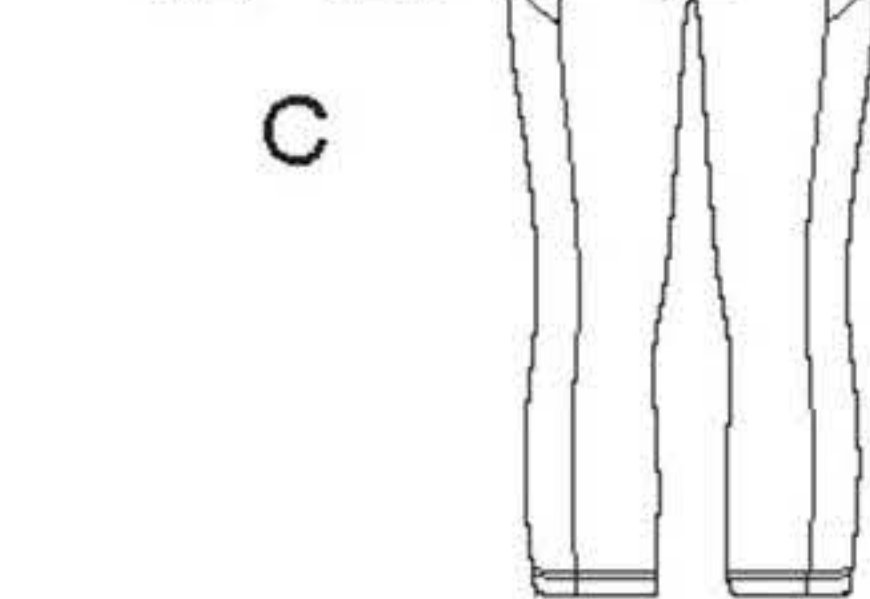

C

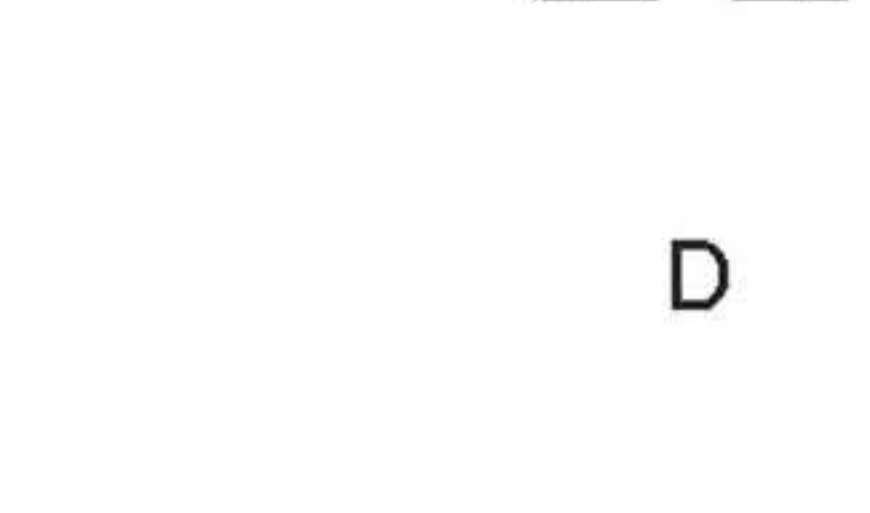

D

TO BE USED FOR INDIVIDUAL PRIVATE HOME USE ONLY AND NOT FOR COMMERCIAL OR MANUFACTURING PURPOSES. / A USAGE PRIVÉ SEULEMENT ET NON À DES FINS COMMERCIALES OU DE PRODUCTION EN SÉRIE. / PARA USO PRIVADO SOLAMENTE, NO SE PUEDE UTILIZAR CON PROPOSITOS DE COMERCIALIZACION O DE PRODUCCION EN SERIE.