

8765

21 PIECES

TODDLERS' COSTUMES

Fabrics: Fleece, Minky Fleece. **A,B,C Sleeve and Leg Bands** in Rib Knit.
A Face Applique in Broadcloth. **A,B,C Nose and Eye Appliques** in Felt.
B Ear Contrast in Faux Fur. Not suitable for sleepwear.
 Extra fabric needed to match plaids, stripes or one-way design fabrics.

Notions: Thread, one 12" zipper. **C:** 2 ozs. of polyester fiberfill for toy.
 Look for Simplicity Trims.

BODY MEASUREMENTS

Chest	19	20	21	22	23	In
Waist	19	19½	20	20½	21	"
Approx. Height	28	31	34	37	40	"
Sizes	½	1	2	3	4	

A,B,C Sleeve and Leg Bands- Stretchable Ribbed Knit Fabric- ½ yd. of 18" to 20" tubular or 36" to 40" flat**

A Jumpsuit and Snout Applique

60"***	1¼	1¼	1¼	1¼	1½	Yd
--------	----	----	----	----	----	----

Face Applique- One 9" x 5" fabric remnant

Eye Spot Applique- One 9" x 12" felt sheet

Nose and Eye Applique- One 9" x 12" felt sheet

Paper Backed Fusible Web- ¾ yd. of 15" to 17" wide

A,B Center Front and Hood Contrast- ¾ yd. of 60"***

B Jumpsuit

60"***	1¼	1¼	1¼	1¼	1½	Yd
--------	----	----	----	----	----	----

Ear Contrast- ¼ yd. of 60"***

Nose and Eye Applique- One 9" x 12" felt sheet

Interfacing- ¼ yd. of 20" to 25" heavyweight one-sided fusible, such as Pellon® Peltex®

Paper Backed Fusible Web- ¼ yd. of 15" to 17" wide

C Jumpsuit and Toy

60"***	1¼	1¼	1¾	1½	1½	Yd
--------	----	----	----	----	----	----

Center Front, Hood Contrast and Ear Contrast- ¾ yd. of 60"***

Nose and Eye Applique- One 9" x 12" felt sheet

Interfacing- ¾ yd. of 20" to 25" lightweight fusible, such as Pellon®

Batting- ½ yd. of 45" wide polyester batting

Paper Backed Fusible Web- ¼ yd. of 15" to 17" wide

*without nap **with nap ***with or without nap

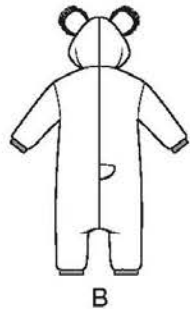
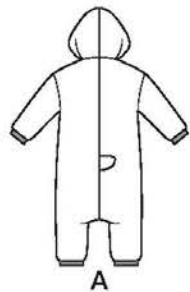

PETIT ENFANT: COSTUMES

Tissus: Molleton, Molleton Doux. **A,B,C Bandes des Manches et des Jambes** en Jersey à côtes. **A Application de Visage** en Popeline. **A,B,C Applications du Nez et de l'œil** en Feutrine. **B Oreille Contrastante** en Fourrure synthétique. Ces modèles ne conviennent pas pour vêtements de nuit. Prévoyez davantage de tissu pour raccorder les écossais, les rayures ou les motifs unidirectionnels.

Mercerie: Fil, une glissière de 30cm. **C:** 56 grammes de rembourrage de polyester pour le jouet. Demandez les garnitures de Simplicity.

MESURES NORMALISÉES

Poitrine	48	51	53	56	58	cm
Taille	48	50	51	52	53	"
Taille approx.	71	79	87	94	102	"
Tailles	½	1	2	3	4	

A,B,C Bandes des Manches et des Jambes- Jersey à côtes extensible- 0.30m tubulaire de 46cm à 51cm ou plat** de 90cm à 102cm

A Combinaison et Application de Museau

150cm**	1.00	1.10	1.10	1.20	1.30	m
---------	------	------	------	------	------	---

Application de Visage- Un morceau de tissu 23cm x 12.5cm

Application de la Tache de l'Œil- Une feuille de feutrine de 23cm x 30.5cm

Application de Nez et de l'Œil- Une feuille de feutrine de 23cm x 30.5cm

Matière Thermocollante avec Support de Papier- 0.30m de 38cm à 43cm de large

A,B Milieu Devant et Capuche Contrastants- 0.70m de 150cm**

B Combinaison

150cm**	1.00	1.10	1.10	1.20	1.30	m
---------	------	------	------	------	------	---

Oreille Contrastante- 0.30m de 150cm**

Application de Nez et de l'Œil- Une feuille de feutrine de 23cm x 30.5cm

Entoilage- 0.30m de 51cm à 64cm épais thermocollant sur un côté tel que Pellon® Peltex®

Matière Thermocollante avec Support de Papier- 0.20m de 38cm à 43cm de large

C Combinaison et Jouet

150cm**	1.10	1.20	1.20	1.30	1.30	m
---------	------	------	------	------	------	---

Milieu Devant, Contrastes de la Capuche et de l'Oreille- 0.70m de 150cm**

Application de Nez et de l'Œil- Une feuille de feutrine de 23cm x 30.5cm

Entoilage- 0.30m de 51cm à 64cm épais thermocollant sur un côté tel que Pellon® Peltex®

Ouatine- 0.50m de ouatine de polyester en 115cm

Matière Thermocollante avec Support de Papier- 0.20m de 38cm à 43cm de large

*sans sens **avec sens ***avec ou sans sens