

U.S. \$30.00 CAN. \$35.00 ● GREEN **W**

# V1580

## EASY/FACILE

**MISSES' PANTS:** Very loose-fitting, pull-on pants have elasticized back waistband, front pleats and pockets. **A:** Front and back wide straps give jumper effect.

Combinations: (A-B-C-D-E-F-G-H-I-J)

**All Sizes in One Envelope.**

**FABRICS:** Crepe, Drapery Rayons, Washed Linen.

Unsuitable for obvious diagonals.

\*With Nap. \*\*Without Nap.

SIZES	A	B	C	D	E	F	G	H	I	J
Bust	32	34	36	38	40½	43	46	49	52	55
Waist	26½	28½	30½	32½	35	37½	41½	44½	47½	50½
Hip	34½	36½	38½	40½	42½	45	48	51	54	57
Back Waist	15¾	16	16¼	16½	16¾	17	17¼	17¼	17¼	17¼
<b>A</b> 45"/**	3¾	3¾	3¾	3¾	3¾	3¾	3¾	3¾	4	4
60"/**	2⅝	2⅝	2⅝	2⅝	2⅝	2⅝	2⅝	3¼	3¼	3¼
<b>B</b> 45"/**	2¾	2¾	2¾	2¾	2¾	2¾	2¾	2¾	3¾	3¾
60"/**	2	2⅛	2⅜	2⅜	2⅜	2⅜	2⅜	2⅝	2⅝	2⅝

**FUSIBLE INTERFACING A, B**

18", 20"	⅝	¾	¾	¾	¾	¾	⅞	⅞	⅞	⅞
----------	---	---	---	---	---	---	---	---	---	---

**NOTIONS:** **A, B:** 1½ yds. of ¾" Elastic, ½" Lite Steam-a-Seam®, Stay Tape™. **A:** ½ yd. of 1" Braid Trim.

**FINISHED GARMENT MEASUREMENTS**

**Width, each leg**

A, B	30¾	31½	32¼	33	33¼	33½	33½	33½	33½	33½
------	-----	-----	-----	----	-----	-----	-----	-----	-----	-----

**Side length from waist**

A, B	34	34½	35	35	35¼	35½	35½	35¾	36	36¼
------	----	-----	----	----	-----	-----	-----	-----	----	-----

**PANTALON (J. femme):** Pantalon très ample, à ceinture élastique dos, plis devant et poches. **A:** Des larges bandes devant et dos donnent un style de chasuble.

Séries: (A-B-C-D-E-F-G-H-I-J)

**Toutes les tailles sont dans la même pochette.**

**TISSUS:** Crêpe, Rayonnes avec tombe, Toile de lin délavé.

Grands diagonales ne conviennent pas.

\*Avec Sens. \*\*Sans Sens.

TAILLES	A	B	C	D	E	F	G	H	I	J
Poitrine	81	87	92	97	103	109	117	124	132	140
Taille	67	72	77	83	89	95	105	113	121	128
Hanches	88	93	98	103	108	115	122	128	137	145
Taille dos	40	41	41	42	43	43	44	44	44	44
<b>A</b> 115cm/**	3.5	3.5	3.5	3.5	3.5	3.5	3.5	3.6	3.7	3.7
150cm/**	2.4	2.4	2.4	2.4	2.4	2.4	2.4	3.0	3.0	3.0
<b>B</b> 115cm/**	2.6	2.6	2.6	2.6	2.6	2.6	2.6	2.6	3.5	3.5
150cm/**	1.9	2.0	2.2	2.2	2.2	2.2	2.2	2.4	2.4	2.4

**ENTOILAGE THERMOCOLLANT A, B**

46, 51cm	0.6	0.7	0.7	0.7	0.7	0.7	0.8	0.8	0.8	0.8
----------	-----	-----	-----	-----	-----	-----	-----	-----	-----	-----

**MERCERIE:** **A, B:** 1.4m d'élastique de 2cm, Lite Steam-a-Seam® de 1.3cm. **A:** 0.5m de Galon tresse de 2.5cm.

**MESURES DU VÊTEMENT FINI**

**Largeur, chaque jambe**

A, B	78	80	82	84	85	85	85	85	85	85
------	----	----	----	----	----	----	----	----	----	----

**Longueur - côté, taille à l'ourlet**

A, B	87	88	89	89	90	90	90	91	92	92
------	----	----	----	----	----	----	----	----	----	----

### WHAT'S DIFFERENT:

- Easy fitting elastic back pant.
- Attach bodice for jumpsuit look.
- Patterns and instructions by Sandra Betzina.

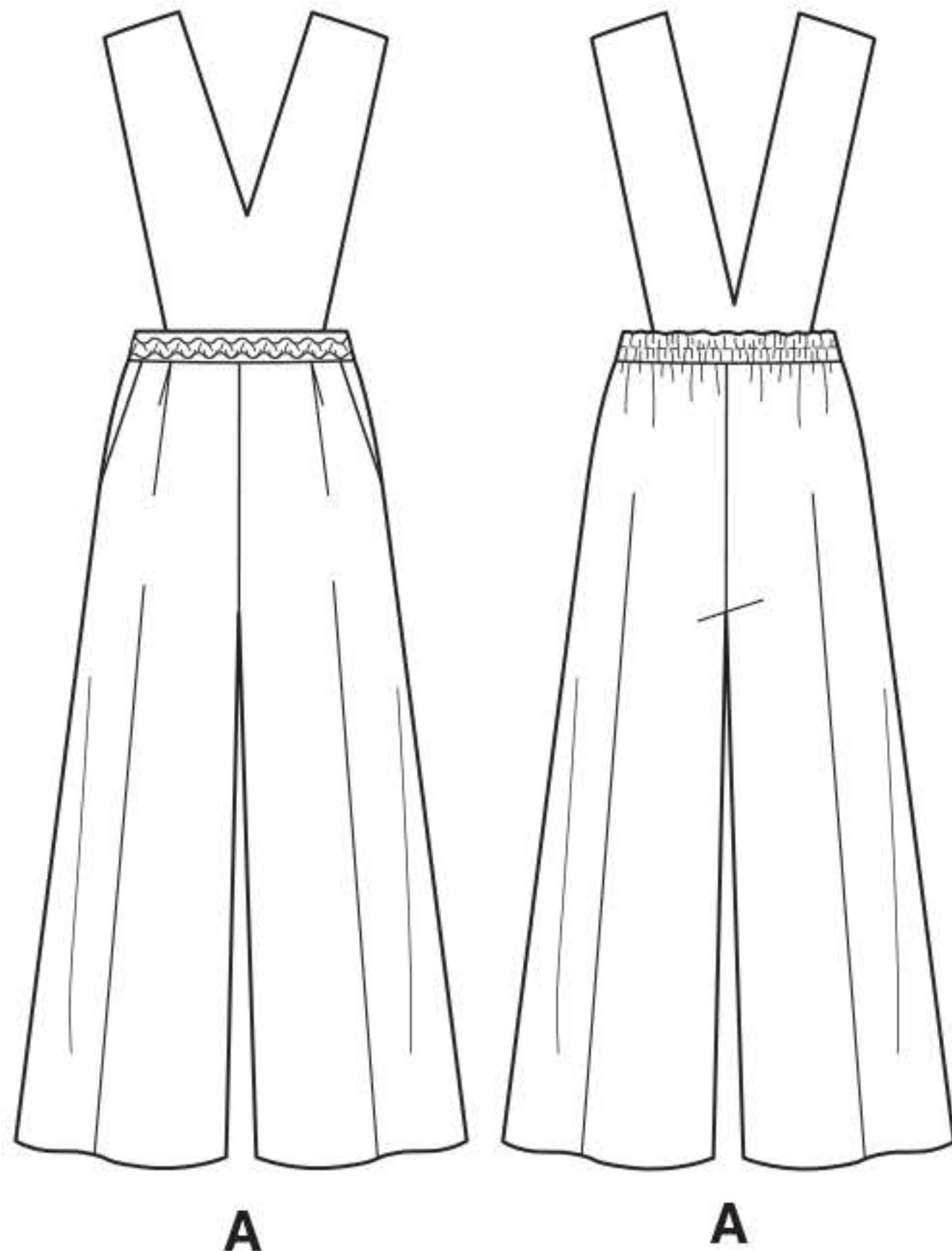

### UNE FORMULE DIFFÉRENTE:

- Pantalon à dos élastique et facile à ajuster.
- Corsage attaché pour un look de combinaison.
- Patrons et instructions de Sandra Betzina.

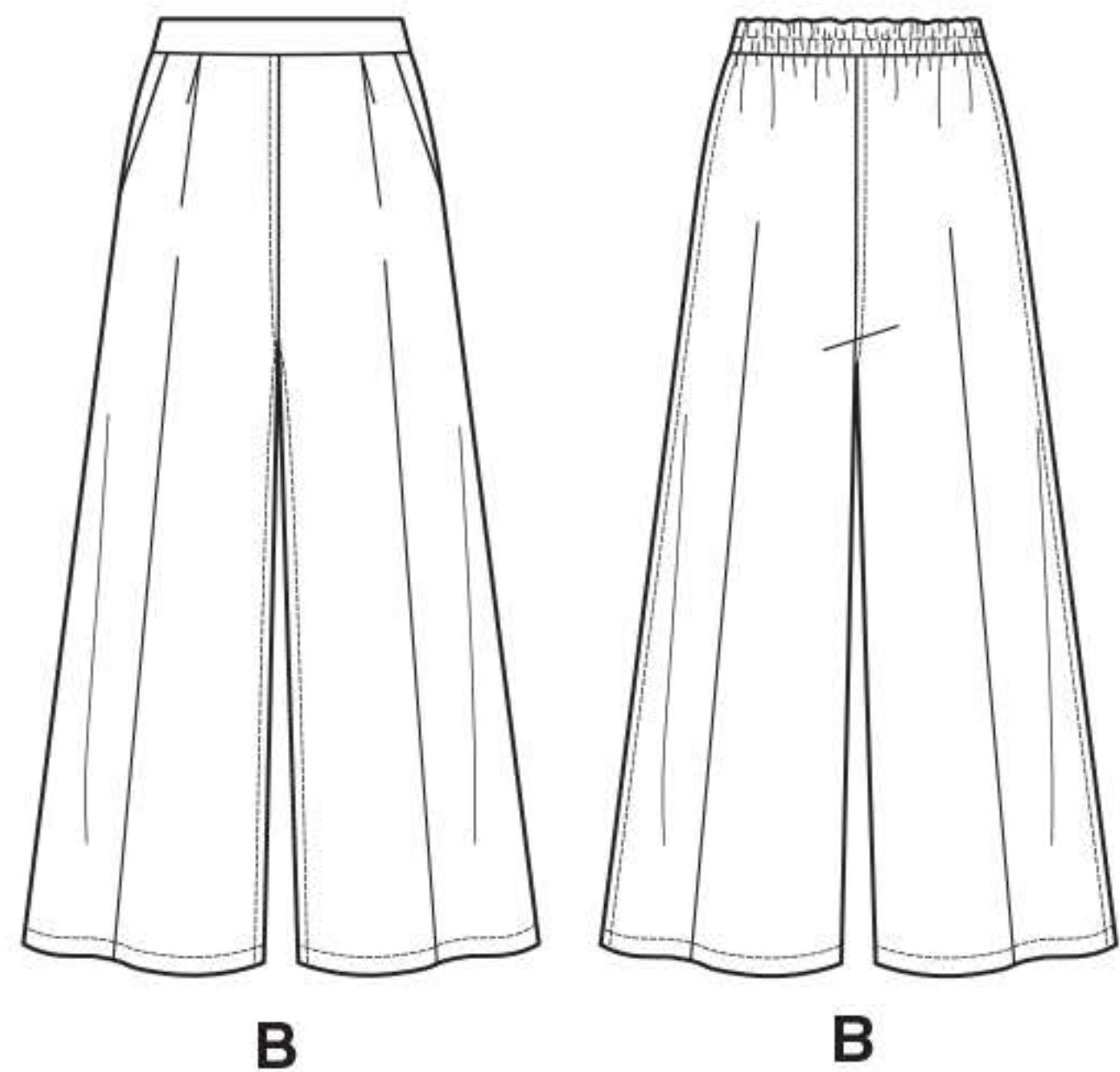

REGISTERED MODEL: THIS PATTERN IS FOR THE EXCLUSIVE USE OF PRIVATE CUSTOMERS. ANY COPYING OF THIS DESIGN FOR RESALE OF THE GARMENT IN ANY FORM, WITH OR WITHOUT THE NAME OF THE COUTURIER IS STRICTLY FORBIDDEN.

MARQUE DÉPOSÉE. EXCLUSIVITÉ RÉSERVÉE À L'USAGE DE LA CLIENTÈLE PRIVÉE. TOUTE REPRODUCTION POUR LA VENTE SOUS QUELQUE FORME QUE CE SOIT AVEC OU SANS LE NOM DU COUTURIER EST STRICTEMENT INTERDITE.