

M7732

MISSES' COSTUME: Top (loose-fitting through the bust) has gathers at front and back, decorative buttons, and back ties. Lined jacket (loose-fitting through the bust) has notched collar, two-piece sleeves with gathers and decorative buttons. Lined skirt has wide shaped yokes, side panels with pleating, and decorative buttons. All views have hook and eye closures. **B, C:** Purchased trims.

Combinations: **AAX(4-6-8-10), DD(12-14-16-18)**

SUGGESTED FABRICS: Wool, Wool Blends, Suiting Fabrics. **Hem Facing:** Gabardine. **Lining A, B, C:** Cotton, Cotton Blends. **Lining 2B:** Lining Fabric. **Interfacing:** Sew-in.

SIZES	4	6	8	10	12	14	16	18
A 45****	2	2	2	2	2	2	2 1/8	2 1/8
60****	1 5/8	1 5/8	1 5/8	1 3/4	1 3/4	1 3/4	1 7/8	1 7/8

SEW-IN INTERFACING A

18", 20"	1	1	1 1/8	1 1/8	1 1/8	1 1/8	1 1/4	1 1/4
----------	---	---	-------	-------	-------	-------	-------	-------

LINING A - 45**** - 1 1/4 yds.

B 45****	2 3/8	2 3/8	2 1/2	2 1/2	2 5/8	2 3/4	2 3/4	2 3/4
60****	2	2	2 1/8	2 1/8	2 1/8	2 1/4	2 1/4	2 1/4

CONTRAST B - 45", 60**** - 7/8 yd.

SEW-IN INTERFACING B - 18", 20" - 1 5/8 yds.

LINING B	4	6	8	10	12	14	16	18
45****	2 1/8	2 1/8	2 1/4	2 1/2	2 1/2	2 1/2	2 5/8	2 5/8

C 45****	4 1/8	4 1/4	4 1/4	4 3/8	4 1/2	4 5/8	4 5/8	4 3/4
60****	3	3	3	3	3	3 1/8	3 1/8	3 1/4

CONTRAST 1C

45****	3	3	3	3	3	3	3	3
60****	1 7/8	1 7/8	1 7/8	2	2	2	2 1/8	2 1/8

CONTRAST 2C - 45", 60**** - 3/4 yd.

SEW-IN INTERFACING C	4	6	8	10	12	14	16	18
18", 20"	7/8	7/8	1	1	1	1 1/8	1 1/8	1 1/8

LINING C - 45**** - 1 1/2 yds.

NOTIONS: **A:** Two 1/2" Buttons, Seven Hooks and Eyes. **B:** Nine 3/4" Half Ball Buttons, Four Hooks and Eyes, 14 1/2 yds. of Soutache, 1/2" Double Fold Bias Tape. **C:** Six 1" Half Ball Buttons, Eleven Hooks and Eyes, 2 1/8 yds. of 1/8" Cording, 1 3/8 yds. of 1/4" Cording.

FINISHED GARMENT MEASUREMENTS

Measurement at bustline	4	6	8	10	12	14	16	18
A	44	45	46	47	48 1/2	50 1/2	52 1/2	54 1/2
B	35	36	37	38	39 1/2	41 1/2	43 1/2	45 1/2
Measurement at hipline	4	6	8	10	12	14	16	18
C	41 1/2	42 1/2	43 1/2	44 1/2	46	48	50	52
Back length from base of your neck	4	6	8	10	12	14	16	18
A	15 1/4	15 1/2	15 3/4	16	16 1/4	16 1/2	16 3/4	17
B	22 3/4	23	23 1/4	23 1/2	23 3/4	24	24 1/4	24 1/2

Back length from waist - C - 54 Ins.

*With Nap **Without Nap ***With or Without Nap

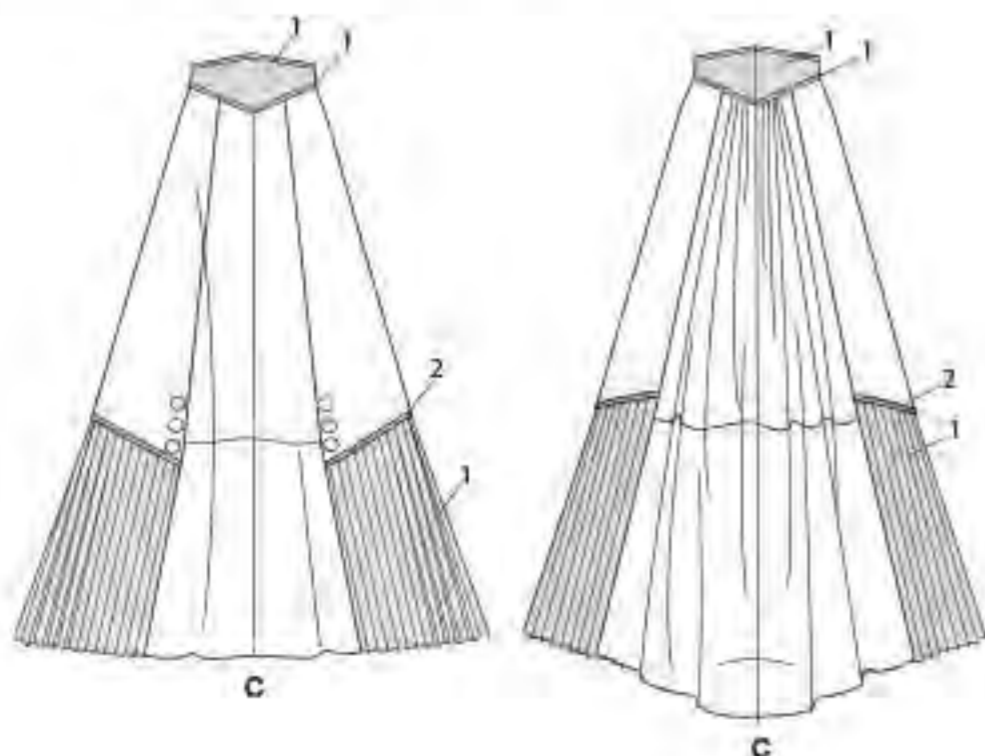

DÉGUISEMENT POUR JEUNE FEMME: Haut (ample sur la poitrine) à devant et dos froncés, boutons décoratifs, et attaches sur le dos. Veste doublée (ample sur la poitrine) à col cranté, manches en deux parties à fronces et boutons décoratifs. Jupe doublée à larges empiècements en forme, panneaux latéraux à plis et boutons décoratifs. Tous les modèles à fermetures à agrafe. **B, C:** Galons achetés.

DISFRAZ PARA JÓVENES Y SEÑORAS: Top (de entalle suelto en el busto) con frente y espalda fruncidos, botones decorativos y lazos en espalda. Chaqueta con forro (de entalle suelto en el busto) con cuello con corte, mangas de dos piezas con frunces y botones decorativos. Falda con forro, canesúes anchos con forma, paneles laterales con pliegues y botones decorativos. Todos los modelos tienen cierres de corchete. **B, C:** Ribetes comprados.

Séries/Combinaciones: **AAX(4-6-8-10), DD(12-14-16-18)**

TISSUS CONSEILLÉS: Laine, Lainage, Tissus pour complet. **Parementure d'ourlet:** Gabardine. **Doublure A, B, C:** Coton, Cotonnade. **Doublure 2B:** Tissu à doublure. **Entoilage:** à Coudre.

TELAS SUGERIDAS: Lana, Mezclas de lana, Telas para traje. **Vista del dobladillo:** Gabardina. **Forro A, B, C:** Algodón, Mezclas de algodón. **Forro 2B:** Tela para forro. **Entretela:** para Coser.

TAILLES/TALLAS	4	6	8	10	12	14	16	18
A 115cm***	1.90	1.90	1.90	1.90	1.90	1.90	2.00	2.00
150cm***	1.50	1.50	1.50	1.60	1.60	1.60	1.80	1.80

ENTOILAGE À COUDRE/ENTRETELA PARA COSER A

46, 51cm	1.00	1.00	1.10	1.10	1.10	1.10	1.20	1.20
----------	------	------	------	------	------	------	------	------

DOUBLURE/FORRO A - 115 cm*** - 1.20 m.

B 115cm***	2.20	2.20	2.30	2.30	2.40	2.60	2.60	2.60
150cm***	1.90	1.90	2.00	2.00	2.00	2.10	2.10	2.10

CONTRASTE B - 115, 150cm*** - 0.80m

CONTRASTE B - 115, 150cm*** - 0.80m	1.90	1.90	2.00	2.00	2.00	2.10	2.10	2.10
--	------	------	------	------	------	------	------	------

CONTRASTE B - 115, 150cm*** - 0.80m	2.00	2.00	2.10	2.30	2.30	2.30	2.40	2.40
--	------	------	------	------	------	------	------	------

C 115cm***	3.80	3.90	3.90	4.00	4.20	4.30	4.30	4.40
150cm***	2.80	2.80	2.80	2.80	2.80	2.90	2.90	3.00

CONTRASTE 1C - 115, 150cm*** - 0.70m

CONTRASTE 1C - 115, 150cm*** - 0.70m	2.80	2.80	2.80	2.80	2.80	2.80	2.80	2.80
150cm***	1.80	1.80	1.80	1.90	1.90	1.90	2.00	2.00

CONTRASTE 2C - 115, 150 cm*** - 0.70m

CONTRASTE 2C - 115, 150 cm*** - 0.70m	0.80	0.80	1.00	1.00	1.00	1.10	1.10	1.10
--	------	------	------	------	------	------	------	------

ENTOILAGE À COUDRE/ENTRETELA PARA COSER C

46, 51cm	0.80	0.80	1.00	1.00	1.00	1.10	1.10	1.10
----------	------	------	------	------	------	------	------	------

DOUBLURE/FORRO C - 115cm*** - 1.40m

MERCERIE: **A:** 2 Boutons de 13mm, 7 Agrafes. **B:** 9 Boutons demi-boule de 19mm, 4 Agrafes, 13.3m de Soutache, Ruban de biais double de 1.3cm. **C:** 6 Boutons demi-boule de 2.5cm, 11 Agrafes, 2.0m de Cordon de 3mm, 1.3m de cordon de 6mm.

MERCERÍA: **A:** 2 Botones de 13mm, 77 Corchetes. **B:** 9 Botones semiesféricos de 19mm, 4 Corchetes, 13.3m de Trecilla, Cinta de sesgo doble de 1.3cm. **C:** 6 Botones semiesféricos de 25mm, 11 Corchetes, 2.0m de Cordón de 3mm, 1.3m de Cordón de 6mm.

MESURES DU VÊTEMENT FIN/MEDIDAS DE LA PRENDA ACABADA

Mesure à la poitrine/Contorno de busto	4	6	8	10	12	14	16	18
A	112	115	117	120	123	128	133	138
B	89	92	94	97	100	105	110	116

Mesure aux hanches/Contorno de caderas	4	6	8	10	12	14	16	18
C	105	108	110	113	117	122	127	132

Longueur - dos, votre nuque à l'ourlet/Largo de espalda desde la nuca	4	6	8	10	12	14	16	18
A	39	40	40	41	41	42	43	43
B	58	59	59	60	60	61	62	62

Longueur - dos, taille à l'ourlet/Largo de espalda desde la cintura - C - 137cm	4	6	8	10	12	14	16	18
C	137	137	137	137	137	137	137	137

*Avec Sens **Sans Sens ***Avec ou Sans Sens *Con Pelillo **Sin Pelillo ***Con o Sin Pelillo

