

Easy/Facile/Fácil

M7900

MISSES' TOPS: Fitted, button-front tops have neck and front facings and length and sleeve variations. **A:** Purchased bias tape to finish armhole. **B:** Elasticized sleeve, purchased bias tape for casing. **NOTE:** Separate pattern pieces are included for cup sizes A/B, C, D.

HAUTS POUR JEUNE FEMME: Hauts ajustés à bouton au devant, avec parementures d'encolure et du devant et variations de longueur et de manche. **A:** Ruban de biais acheté pour finir l'emmanchure. **B:** Manche élastiquée, ruban de biais acheté pour la coulisse. **N.B.** Pièces de patron séparées comprises pour les tailles de bonnet A/B, C, D.

TOPS PARA JÓVENES Y SEÑORAS: Tops entallados, abotonados en el frente, con vistas del escote y del frente y variaciones de largo y de manga. **A:** Cinta de sesgo comprada para acabar la sisa. **B:** Manga con elástico, cinta de sesgo comprada para la jareta. **NOTA:** Se incluye piezas de patrón separadas para las tallas de copa A/B, C, D.

Combinations: **A5(6-8-10-12-14), E5(14-16-18-20-22)**

SUGGESTED FABRICS: Cotton Blends, Eyelet, Poplin, Denim.

SIZES	6	8	10	12	14	16	18	20	22
A 45"***	1 1/8	1 1/8	1 1/8	1 1/4	1 1/4	1 3/8	1 3/8	1 1/2	1 1/2
60"***	7/8	7/8	7/8	7/8	7/8	7/8	7/8	1	1 1/8
B 45"***	1 1/2	1 5/8	1 5/8	1 5/8	1 5/8	1 3/4	1 7/8	1 7/8	2
60"***	1 1/8	1 1/4	1 1/4	1 1/4	1 1/4	1 3/8	1 3/8	1 3/8	1 3/8

FUSIBLE INTERFACING A, B

18", 20"	3/4	7/8	7/8	7/8	7/8	7/8	7/8	7/8	7/8
C 45"***	1 3/4	1 3/4	2	2	2	2 1/8	2 1/8	2 1/4	2 1/4
60"***	1 3/8	1 3/8	1 3/8	1 1/2	1 1/2	1 1/2	1 5/8	1 5/8	1 3/4
D 45"***	1 7/8	1 7/8	2	2	2	2 1/4	2 3/8	2 1/2	2 1/2
60"***	1 1/2	1 1/2	1 1/2	1 5/8	1 5/8	1 3/4	1 3/4	1 3/4	1 7/8

FUSIBLE INTERFACING C, D

18", 20"	7/8	7/8	1	1	1	1	1	1	1
----------	-----	-----	---	---	---	---	---	---	---

NOTIONS: **A, B:** Four 3/4" Buttons and 1 1/4 yds. of 1/2" Single Fold Bias Tape. **B:** also 3/4 yd. of 3/8" Elastic. **C, D:** Five 3/4" Buttons.

FINISHED GARMENT MEASUREMENTS

Measurement at bustline

A, B, C, D (A/B Cup)	34 1/2	35 1/2	36 1/2	38	40	42	44	46	48
A, B, C, D (C Cup)	35 1/2	36 1/2	37 1/2	39	41	43	45	47	49
A, B, C, D (D Cup)	36 1/2	37 1/2	38 1/2	40	42	44	46	48	50

Width, lower edge

A, B	25	26	27	28 1/2	30 1/2	32 1/2	34 1/2	36 1/2	38 1/2
C, D	35	36	37	38 1/2	40 1/2	42 1/2	44 1/2	46 1/2	48 1/2

Back length from base of neck

A, B	15 1/2	15 3/4	16	16 1/4	16 1/2	16 3/4	17	17 1/4	17 1/2
C, D	21 1/2	21 3/4	22	22 1/4	22 1/2	22 3/4	23	23 1/4	23 1/2

*With Nap **Without Nap ***With or Without Nap

Séries/Combinaciones: **A5(6-8-10-12-14), E5(14-16-18-20-22)**

TISSUS CONSEILLÉS: Cotonnade, Broderie anglaise, Popeline, Denim.

TELAS SUGERIDAS: Mezclas de algodón, Broderie, Popelina, Denim.

TAILLES/TALLAS	6	8	10	12	14	16	18	20	22
A 115cm***	1.10	1.10	1.10	1.20	1.20	1.30	1.30	1.40	1.40
150cm***	0.80	0.80	0.80	0.80	0.80	0.80	0.80	1.00	1.10
B 115cm***	1.40	1.50	1.50	1.50	1.50	1.60	1.80	1.80	1.90
150cm***	1.10	1.20	1.20	1.20	1.20	1.30	1.30	1.30	1.30

ENTOILAGE THERMOCOLLANT/ENTRETELA TERMOADHESIVA A, B

46, 51cm	0.70	0.80	0.80	0.80	0.80	0.80	0.80	0.80	0.80
C 115cm***	1.60	1.60	1.90	1.90	1.90	2.00	2.00	2.10	2.10
150cm***	1.30	1.30	1.30	1.40	1.40	1.40	1.50	1.50	1.60
D 115cm***	1.80	1.80	1.90	1.90	1.90	2.10	2.20	2.30	2.30
150cm***	1.40	1.40	1.40	1.50	1.50	1.60	1.60	1.60	1.80

ENTOILAGE THERMOCOLLANT/ENTRETELA TERMOADHESIVA C, D

46, 51cm	0.80	0.80	1.00	1.00	1.00	1.00	1.00	1.00	1.00
----------	------	------	------	------	------	------	------	------	------

MERCERIE: **A, B:** 4 Boutons de 19mm et 1.20m de Ruban de biais simple de 1.3cm. **B:** en plus 0.70m d'élastique de 1cm. **C, D:** 5 Boutons de 19mm.

MERCERÍA: **A, B:** 4 Botones de 19mm y 1.20m de Cinta de sesgo simple de 1.3cm. **B:** además 0.70m de Elástico de 1cm. **C, D:** 5 Botones de 19mm.

MESURES DU VÊTEMENT FIN/MEDIDAS DE LA PRENDA ACABADA

Mesure à la poitrine/Contorno de pecho

A, B, C, D (Bonnet/Copa A/B)	88	90	93	97	102	107	112	117	122
A, B, C, D (Bonnet/Copa C)	90	93	95	99	104	109	115	120	125
A, B, C, D (Bonnet/Copa D)	93	95	98	102	107	112	117	122	127

Largeur à l'ourlet/Ancho inferior

A, B	64	66	69	72	78	83	88	93	98
C, D	89	92	94	98	103	108	113	118	123

Longueur - dos, votre nuque à l'ourlet/Largo de espalda desde la nuca

A, B	40	40	41	41	42	43	43	44	45
C, D	55	55	56	57	57	58	59	59	60

*Avec Sens **Sans Sens ***Avec ou Sans Sens *Con Pelillo **Sin Pelillo ***Con o Sin Pelillo

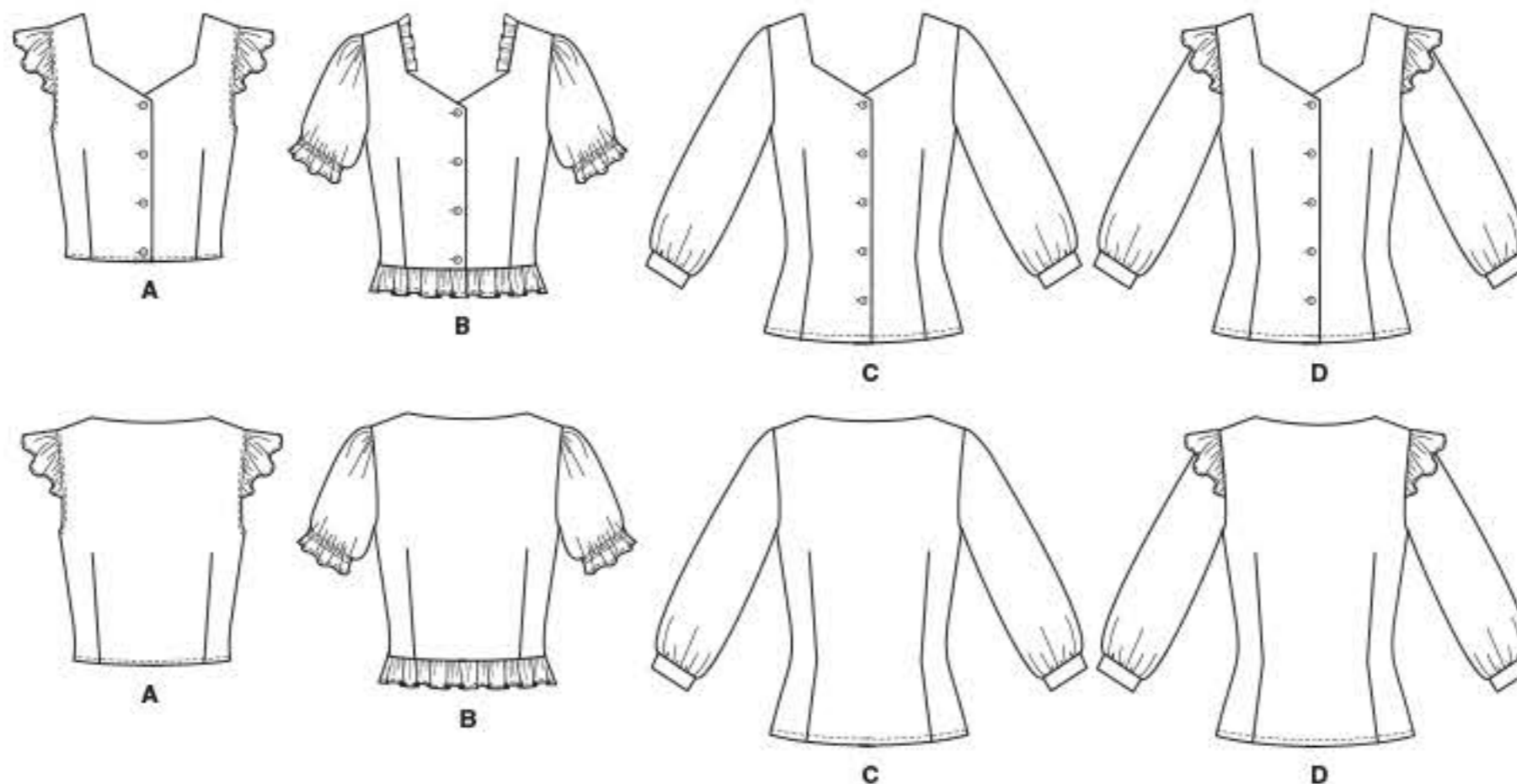

©2019 McCall's® a CSS Industries, Inc. brand, Berwick, PA 18603. All rights reserved. Trademarks Reg. U.S. Pat. & TM Off. Marca Registrada. Sold for individual home use only and not for commercial or manufacturing purposes. www.mccallpattern.com Reserve à un usage personnel. Utilisation commerciale ou industrielle strictement interdite.



MADE IN U.S.A. FABRIQUÉ AUX ÉTATS-UNIS