

M7965

MISSES' COSTUME: Close-fitting jacket **A** and robe **B** have lined and underlined bodice, shoulder seam that rolls to back, front hook and eye closure, boning, two-piece sleeves, and contrast lace trim. **A:** Contrast ruffles. **B:** Attached pleated skirt and self-pleated trim. **NOTE:** Skirt not included. Please see Pattern M7916 for skirt.

DÉGUISEMENT POUR JEUNE FEMME: Veste **A** et robe **B** moulantes à corsage doublé et entoilé de triplure, couture d'épaule qui roule vers le dos, fermeture à agrafe au devant, baleine, manches en deux parties et galon de dentelle contrastante. **A:** Volants contrastants. **B:** Jupe plissée attachée et galon plissé du même tissu. **N.B.** La jupe n'est pas y comprise. S'il vous plaît, reportez-vous au patron M7916 pour la jupe.

DISFRAZ PARA JÓVENES Y SEÑORAS: Chaqueta **A** y vestido **B** ceñidos con corpiño con forro y forro de refuerzo, costura de hombro que se enrolla hacia la espalda, cierre de corchete en el frente, varilla de corsé, mangas de dos piezas y ribete de encaje contrastante. **A:** Volantes contrastantes. **B:** Falda plisada unida y ribete plisado de la misma tela. **NOTA:** La falda no está incluida. Por favor, remítase al patrón M7916 para la falda.

Combinations: **A5**(6-8-10-12-14), **E5**(14-16-18-20-22)

SUGGESTED FABRICS: **A, B:** Wool, Wool Blends, Medium Weight Home Decorating Fabrics, Twill. **Contrast 1A:** Silk, Taffeta. **Contrast 2 A, B:** Double-edged Scalloped Lace. **Underlining, Lining:** Cotton, Cotton Blends. **Interfacing:** Sew-in Interfacing.

Séries/Combinaciones: **A5**(6-8-10-12-14), **E5**(14-16-18-20-22)

TISSUS CONSEILLÉS: **A, B:** Laine, Lainage, Tissus de décoration de poids moyen, Twill. **Contraste 1A:** Soie, Taffetas. **Contraste 2 A, B:** Dentelle à double bord festonné. **Triplure, Doublure:** Coton, Cottonnade. **Entoilage:** Entoilage à coudre.

TELAS SUGERIDAS: **A, B:** Lana, Mezclas de lana, Telas de decoración de peso mediano, Twil. **Contraste 1A:** Seda, Tafetán. **Contraste 2 A, B:** Encaje con doble borde festoneado. **Forro de refuerzo, Forro:** Algodón, Mezclas de algodón. **Entretela:** Entretela para coser.

SIZES	6	8	10	12	14	16	18	20	22
A 45***	1½	1½	1½	1½	1¾	1¾	1¾	1¾	1¾
60***	1½	1½	1½	1½	1¾	1¾	1¾	1¾	1¾
CONTRAST 1A									
45***	1	1	1	1	1½	1½	1½	1½	1¾
60***	¾	¾	¾	¾	¾	¾	¾	¾	¾
CONTRAST 2A									
54", 60**	1½	1½	1½	1¾	1¾	1¾	1¾	1¾	1¾
B 45***	7½	7½	7½	8½	8½	8½	8½	8¾	8¾
60***	7	7	7	7½	7½	7¼	7¼	7¾	7¾
CONTRAST B									
54", 60**	2	2	2½	2¼	2¼	2¾	2½	2½	2½
UNDERLINING A, B									
45***	1¼	1¼	1¾	1¾	1¾	1¾	1¾	1½	1½
60***	1½	1½	1½	1½	1½	1½	1½	1½	1½
LINING A, B									
45***	1½	1½	1½	1½	1½	1½	1¼	1¼	1¼
60***	1	1	1	1	1	1	1	1	1
INTERFACING A, B									
18", 20"	1½	1½	1½	1½	1½	1½	1¾	1¾	1¾

NOTIONS: **A, B:** 3 yds. of ½" Sewable Polyester Boning and Twelve Coat Hook and Eye Pairs. **B:** also Purchased Bum Roll.

TAILLES/TALLAS	6	8	10	12	14	16	18	20	22
A 115cm***	1.40	1.40	1.40	1.40	1.60	1.60	1.60	1.60	1.60
150cm***	1.10	1.10	1.10	1.10	1.30	1.30	1.30	1.30	1.30
CONTRASTE 1A									
115cm***	1.00	1.00	1.00	1.00	1.10	1.10	1.10	1.10	1.20
150cm***	0.80	0.80	0.80	0.80	0.80	0.80	0.80	0.80	0.80
CONTRASTE 2A									
140, 150cm*	1.10	1.10	1.10	1.20	1.20	1.20	1.30	1.30	1.30
B 115cm***	7.20	7.20	7.20	7.50	7.50	7.60	7.60	7.70	7.70
150cm***	6.40	6.40	6.40	6.60	6.60	6.70	6.70	6.80	6.80
CONTRASTE B									
140, 150cm*	1.90	1.90	2.00	2.10	2.10	2.20	2.30	2.30	2.40
TRIPLURE/FORRO DE REFUERZO A, B									
115cm**	1.20	1.20	1.30	1.30	1.30	1.30	1.30	1.40	1.40
150cm**	1.10	1.10	1.10	1.10	1.10	1.10	1.10	1.10	1.10
DOUBLURE/FORRO A, B									
115cm**	1.10	1.10	1.10	1.10	1.10	1.10	1.20	1.20	1.20
150cm**	1.00	1.00	1.00	1.00	1.00	1.00	1.00	1.00	1.00
ENTOILAGE/ENTRETELA A, B									
46, 51cm	1.40	1.40	1.40	1.40	1.50	1.50	1.60	1.60	1.60

MERCERIE: **A, B:** 2.80m de Baleine à coudre en polyester de 1.3cm et 12 Paires d'agrafes pour manteau. **B:** en plus Bourelet acheté.

MERCERÍA: **A, B:** 2.80m de Varilla de corsé para coser de poliéster de 1.3cm y 12 Pares de corchetes para abrigo. **B:** además un Rulo (rollo acolchado para falda) comparado.

MESURES DU VÊTEMENT FINI/MEDIDAS DE LA PRENDA ACABADA

Mesure à la poitrine/Contorno de busto	A, B	84	87	89	93	98	103	108	113	118
Longueur - dos, votre nuque à l'ourlet/Largo de espalda desde la nuca										
A		40	40	41	41	42	43	43	44	45
B		151	152	152	153	154	154	155	156	156

*Avec Sens **Sans Sens ***Avec ou Sans Sens *Con Pellillo **Sin Pellillo ***Con o Sin Pellillo

FINISHED GARMENT MEASUREMENTS

Measurement at bustline	A, B	33	34	35	36½	38½	40½	42½	44½	46½
Back length from base of neck										
A		15½	15¾	16	16¼	16½	16¾	17	17¼	17½
B		59½	59¾	60	60¼	60½	60¾	61	61¼	61½

*With Nap **Without Nap ***With or Without Nap

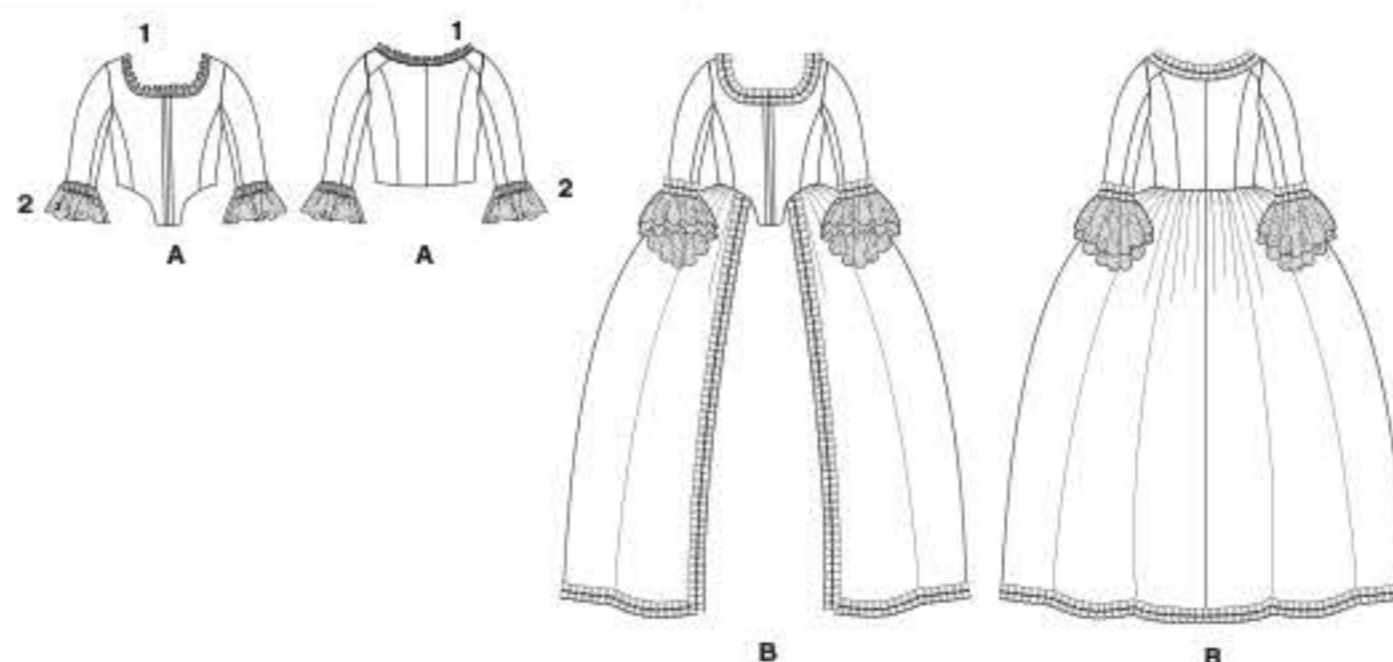

©2019 McCall's® a CSS Industries, Inc. brand, Berwick, PA 18603. All rights reserved. Trademarks Reg. U.S. Pat. & TM Off. Marca Registrada. Sold for individual home use only and not for commercial or manufacturing purposes. www.mccallpattern.com Reserve à un usage personnel. Utilisation commerciale ou industrielle strictement interdite.



MADE IN U.S.A. FABRIQUÉ AUX ÉTATS-UNIS.