

M7988

MISSES' COSTUME: Dress features close-fitting, lined bodice, contrast piping, boning and back hook and bar closing, sleeve with ruffles, and gathered skirt.

DÉGUISEMENT POUR JEUNE FEMME: Robe à corsage moulant, doublé, passepoil contrastant, baleine et fermeture à crochet pour jupe au dos, manches à volants, et jupe froncée.

DISFRAZ PARA JÓVENES Y SEÑORAS: Vestido con corpiño ceñido y forrado, vivo contrastante, varilla de corsé y cierre de corchete para falda en espalda, mangas con volantes y falda fruncida.

Combinations: A5(6-8-10-12-14), E5(14-16-18-20-22)

SUGGESTED FABRICS: Silk, Taffeta. **Lining:** Cotton, Cotton Blends.

Séries/Combinaciones: A5(6-8-10-12-14), E5(14-16-18-20-22)

TISSUS CONSEILLÉS: Soie, Taffetas. **Doublure:** Coton, Cotonnade.

TELAS SUGERIDAS: Seda, Tafetán. **Forro:** Algodón, Mezclas de algodón.

SIZES	6	8	10	12	14	16	18	20	22
DRESS									
45***	6	6	6½	6½	6½	6¼	6¼	6¼	6¾
60***	5½	5½	5½	5½	5½	5½	5½	5½	5½

CONTRAST - 45", 60" - 1¾ yds.

LINING

45***	1	1	1	1½	1½	1½	1½	1¼	1¼
-------	---	---	---	----	----	----	----	----	----

NOTIONS: 1 yd. of Boning with Casing, One Package of ¼" Filler Cord, One Package of ½" Single Fold Bias Tape, Two Small Snaps, Nine Hook and Bar Pairs, 1¼ yds. of 1½" Grosgrain Ribbon.

TAILLES/TALLAS	6	8	10	12	14	16	18	20	22
----------------	---	---	----	----	----	----	----	----	----

ROBE/VESTIDO

115cm***	5.50	5.50	5.60	5.60	5.60	5.80	5.80	5.80	5.90
150cm***	4.70	4.70	5.10	5.10	5.40	5.40	5.40	5.40	5.40

CONTRASTE - 115, 150cm* - 1.30m

DOUBLURE/FORRO

115cm**	1.00	1.00	1.00	1.10	1.10	1.10	1.10	1.20	1.20
---------	------	------	------	------	------	------	------	------	------

MERCERIE: 1.00m de Baleine recouverte, 1 Paquet de ganse de coton de 3mm, 1 Paquet de ruban de biais simple de 1.3cm, 2 Boutons-pression petits, 9 Paires de crochet pour jupe, 1.20m de Ruban gros-grain de 2.8cm.

MERCERÍA: 1.00m de Varilla de corsé recubierta, 1 Paquete de cordoncillo de algodón de 3mm, 1 Paquete de cinta de sesgo simple de 1.3cm, 2 Broches pequeños, 9 Pares de corchetes para pretina, 1.20m de Cinta gorgorán de 2.8cm.

MESURES DU VÊTEMENT FINI/MEDIDAS DE LA PRENDA ACABADA

Mesure à la poitrine/Contorno de busto

Robe/Vestido	89	92	94	98	103	108	113	118	123
--------------	----	----	----	----	-----	-----	-----	-----	-----

Longueur - dos, votre nuque à l'ourlet/Largo de espalda desde la nuca

Robe/Vestido	113	114	115	115	116	116	117	117	118
--------------	-----	-----	-----	-----	-----	-----	-----	-----	-----

FINISHED GARMENT MEASUREMENTS

Measurement at bustline

Dress	35	36	37	38½	40½	42½	44½	46½	48½
-------	----	----	----	-----	-----	-----	-----	-----	-----

Back length from base of neck

Dress	44½	44¾	45	45¼	45½	45¾	46	46¼	46½
-------	-----	-----	----	-----	-----	-----	----	-----	-----

*With Nap **Without Nap ***With or Without Nap

*Avec Sens **Sans Sens ***Avec ou Sans Sens *Con Pelillo **Sin Pelillo ***Con o Sin Pelillo

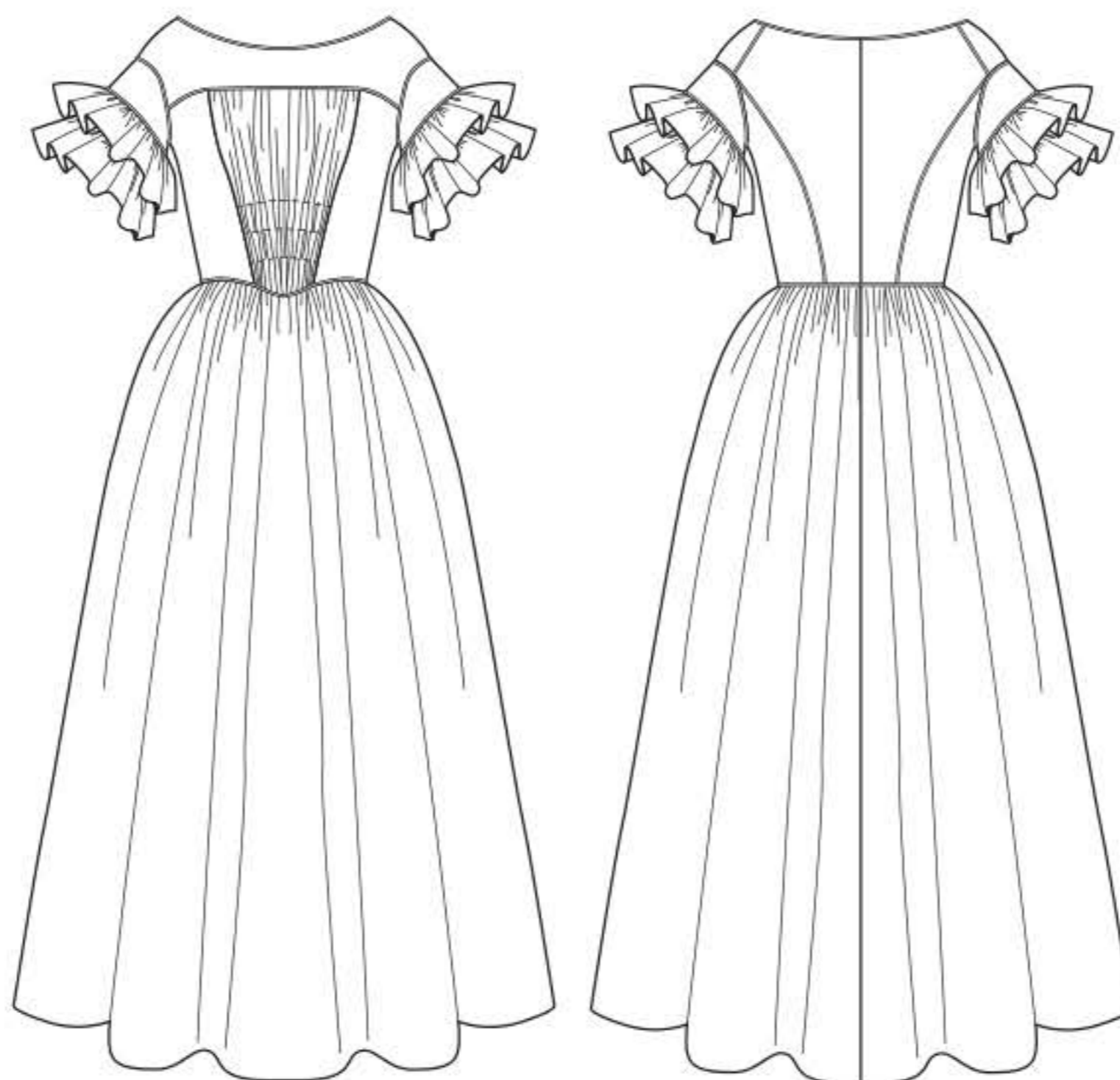

©2019 McCall's® a CSS Industries, Inc. brand, Berwick, PA 18603. All rights reserved. Trademarks Reg. U.S. Pat. & TM Off. Marca Registrada. Sold for individual home use only and not for commercial or manufacturing purposes. www.mccallpattern.com Reserve à un usage personnel. Utilisation commerciale ou industrielle strictement interdite.



MADE IN U.S.A. FABRIQUÉ AUX ÉTATS-UNIS.