10 PIECES/PIEZAS
Métrages et instructions de couture en Français à l'intérieur de l'enveloppe.

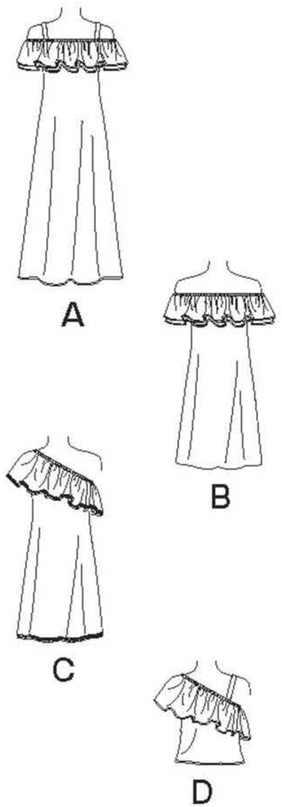

6507
SIZE / TAILLE / TALLA
U.S. XS-XL
FR. XP-XG
A EURO. TP-TG

MISSES' FIVE SIZES IN ONE

	XS	S	M	L	XL	
Sizes	6-8	10-12	14-16	18-20	22-24	
European Sizes	32-34	36-38	40-42	44-46	48-50	
Bust	30½-31½	32½-34	36-38	40-42	44-46	In
Waist	23-24	25-26½	28-30	32-34	37-39	"
Hips	32½-33½	34½-36	38-40	42-44	46-48	"
Back-neck to waist	15½-15¾	16-16¼	16½-16¾	17-17¼	17⅜-17½	"
A						
45"**	5⅜	5⅜	5½	5½	5⅝	Yd
60"**	4¼	4¼	4⅜	4½	4⅝	"
B						
45"**	4¼	4⅜	4⅜	4½	4⅝	Yd
60"**	2⅞	3	3	3⅛	3⅛	"
C						
45"**	2¾	2⅞	3	3	3	Yd
60"**	1¾	1¾	1⅞	2	2	"
D						
45"**	1⅞	2	2¼	2⅜	2⅜	Yd
60"**	1¼	1¼	1⅜	1⅜	1⅜	"
GARMENT MEASUREMENTS						
A,B Bust	35½	38	42	46	50	In
C,D Bust	36	38½	42½	46½	50½	"
Finished back length from base of neck:						
A	56½	57	57½	58	58½	In
B	37½	38	38½	39	39½	"
C	35½	36	36½	37	37½	"
D	18½	19	19½	20	20½	"

SUGGESTED FABRICS
Batiks, Calico, Chambray, Cotton Lawn, Cotton Types, Crepe de Chine, Double Georgette, Gauze, Gingham, Linen Types, Silky Types, Voile.
Allow extra fabric for matching plaids or stripes.

REQUIREMENTS
Thread. One pkg. of ½" wide single fold bias tape. ⅜" wide elastic: **A,B:** 1⅜ yd.; **C,D:** 1¼ yd. **C:** 4¾ yd. of ½"to ⅝" wide flexible trim.

*without nap **with nap ***with or without nap

JEUNE FEMME: PATRON CINQ TAILLES / SEÑORITAS: PATRON CINCO TALLAS

		TP/XP	P	M	G	TG/XG	
Tailles / Tallas		6-8	10-12	14-16	18-20	22-24	
Tailles Françaises		34-36	38-40	42-44	46-48	50-52	
Tallas Europeas		32-34	36-38	40-42	44-46	48-50	
Poitrine / Busto		78-80	83-87	92-97	102-107	112-117	cm
Taille / Cintura		58-61	64-67	71-76	81-89	94-99	"
Hanches / Caderas		83-85	88-92	97-102	107-112	117-122	"
Dos (encolure à Taille) / Espalda (escote a cintura)		39.5-40	40.5-41.5	42-42.5	43-44	44-44.5	cm
A	115cm**	4.90	4.90	5.00	5.10	5.20	m
	150cm**	3.90	3.90	4.00	4.10	4.20	"
B	115cm**	3.90	4.00	4.00	4.10	4.20	m
	150cm**	2.60	2.70	2.80	2.80	2.90	"
C	115cm**	2.50	2.60	2.70	2.70	2.80	m
	150cm**	1.50	1.60	1.70	1.80	1.90	"
D	115cm**	1.70	1.90	2.00	2.10	2.20	m
	150cm**	1.10	1.20	1.20	1.30	1.30	"

TISSUS SUGGERES
Batiks, Calicot, Chambray, Coton de Linon, Cotonnades, Crêpe de Chine, Crêpe Georgette Double, Gaze, Vichy, Mélanges de Lin, Tissus Soyeux, Voile. Prévoyez davantage de tissu pour raccorder les écossais ou rayures.

MERCERIE
Fil. Un paquet de ruban de biais simple de 1.3cm de large. Un morceau d'élastique de 1cm de large: **A,B:** 1.30m; **C,D:** 1.10m. **C:** 4.30m de garniture extensible de 1.3cm à 1.5cm de large.

TELAS SUGERIDAS
Batiks, Calico, Chambray, Algodón de Linón, Mezclas de Algodones, Crepé de China, Crepé Georgette Doble, Gasa, Guingám, Mezclas de Lino, Telas Sedosas, Velo. Se necesita tela adicional para casar cuadros o rayas.

MERCERIA
Hilo. Un paquete de cinta de biés sencilla de 1.3cm de ancho. Un pedazo de elástico de 1cm de ancho: **A,B:** 1.30m; **C,D:** 1.10m.
C: 4.30m de adorno estirable de 1.3cm a 1.5cm de ancho.

*sans sens **avec sens ***avec ou sans sens *sin pelusa **con pelusa ***sin o con pelusa