

11 PIECES/PIEZAS

Métrages et instructions de couture en Français à l'intérieur de l'enveloppe.

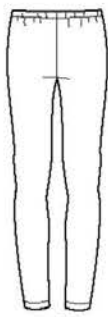

A

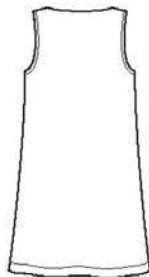

B



C

GIRLS' FIVE SIZES IN ONE

Age	8	10	12	14	16	
Chest	27	28½	30	32	34	In
Waist	23½	24½	25½	26½	27½	"
Hip	28	30	32	34	36	"
Back-neck to waist	12	12¾	13½	14¼	15	"
Approx. Height	52	56	58½	61	63½	"

A- sized for stretch knits only

60"***	1	1½	1¾	1¾	1¾	Yd
--------	---	----	----	----	----	----

B

45"***	1½	1¾	1¾	2	2½	Yd
60"***	1¾	1¾	1½	1¾	1¾	"

Interfacing- ¾ yd. of 20" to 25" lightweight fusible, such as Pellon®

C

45"***	1½	1½	1½	1½	1¾	Yd
60"***	¾	¾	1	1	1	"

Lining

45"***	¾	¾	¾	¾	¾	Yd
--------	---	---	---	---	---	----

Interfacing- ½ yd. of 20" to 25" lightweight fusible, such as Pellon®

GARMENT MEASUREMENTS

A Hip	26	27½	29	31	33	In
B Chest	30½	32	33½	35½	37½	"
C Chest	31	32½	34	36	38	"
Finished back length from base of neck:						
A Side Length	29¾	33	36¼	37½	38¾	In
B Length	27	29	31	33	35	"
A Leg Width	9¼	9½	9¾	10	10¼	"
B Width	39½	42	44½	47½	50½	"

SUGGESTED FABRICS

A sized for stretch knits only: Activewear Knits, Jersey. See Pick-A-Knit® Rule.

B,C in Cotton Types, Lightweight Denim, Twill. **B** also in Flannel.

Not suitable for sleepwear. Allow extra fabric for matching plaids or stripes.

REQUIREMENTS

Thread. **A:** ¾ yd. of ½" wide elastic. **B:** One pkg. of ½" wide single fold bias tape. **C:** Six or fourteen ¾" buttons.

*without nap **with nap ***with or without nap

FILLETTE: PATRON CINQ TAILLES / NIÑAS: PATRON CINCO TALLAS

Age / Edad	8	10	12	14	16	
Poitrine / Pecho	69	73	76	81	87	cm
Taille / Cintura	60	62	65	67	70	"
Hanches / Cadera	71	76	81	87	92	"
Dos (encolure à Taille) / Espalda (escote a cintura)						
	31	32.5	34.5	36	38	cm
Taille approx. / Altura aprox.	132	142	149	155	161	"

A- pour les jerseys extensibles seulement / A- para las mallas estirables solamente

150cm**	1.00	1.00	1.10	1.20	1.20	m
---------	------	------	------	------	------	---

B

115cm**	1.40	1.50	1.70	1.80	2.00	m
150cm**	1.10	1.30	1.40	1.50	1.70	"

Entoilage- 0.40m de 51cm à 64cm, léger, thermocollant tel que Pellon®

Entretela- 0.40m de 51cm a 64cm, ligera, adhesiva como Pellon®

C

115cm**	1.00	1.00	1.00	1.10	1.10	m
150cm**	0.80	0.80	0.90	0.90	1.00	"

Doublure/Forro 115cm* 0.50 0.50 0.60 0.60 0.60 "

Entoilage- 0.50m de 51cm à 64cm, léger, thermocollant tel que Pellon®

Entretela- 0.50m de 51cm a 64cm, ligera, adhesiva como Pellon®

TISSUS SUGGERES

A pour les jerseys extensibles seulement: Jersey pour Vêtements de Sport, Jersey fin.

Voyez la Règle-Pour-Choisir-Un-Jersey®. **B,C** en Cotonnades, Denim Léger, Twill.

B aussi en Flanelle. Ces modèles ne conviennent pas pour vêtements de nuit.

Prévoyez davantage de tissu pour raccorder les écossais ou rayures.

MERCERIE

Fil. **A:** 0.80m d'élastique de 1.3cm de large. **B:** Un paquet de ruban simple de

biais de 1.3cm de large. **C:** Six ou quatorze boutons de 2cm.

TELAS SUGERIDAS

A para las mallas estirables solamente: Mallas para Prendas de Deporte,

Mallas finas. Ve la Regla-Para-Escoger-las-Mallas®. **B,C** en Mezclas de

Algodones, Dril Ligero, Twill. **B** también en Franela. Estos modelos no convienen

para ropa de dormir. Se necesita tela extra para casar cuadros o rayas.

MERCERIA

Hilo. **A:** 0.80m de elástico de 1.3cm de ancho. **B:** Un paquete de cinta de biés

sencillo de 1.3cm de ancho. **C:** Seis o catorce botones de 2cm.

*sans sens **avec sens ***avec ou sans sens

*sin pelusa **con pelusa ***sin o con pelusa

6592
 SIZE / TAILLE / TALLA
 U.S. 8-16
 FR. 8-16
 EURO. 8-16