

10 PIECES/PIEZAS
Métrages et instructions
de couture en Français à
l'intérieur de l'enveloppe.

MISSSES' FIVE SIZES IN ONE

	XS	S	M	L	XL	
Sizes	6-8	10-12	14-16	18-20	22-24	
European Sizes	32-34	36-38	40-42	44-46	48-50	
Bust	30½-31½	32½-34	36-38	40-42	44-46	In
Waist	23-24	25-26½	28-30	32-34	37-39	"
Hips	32½-33½	34½-36	38-40	42-44	46-48	"
Back-neck to waist	15½-15¾	16-16¼	16½-16¾	17-17¼	17½-17¾	"

A

60***	2½	2½	2½	2½	2½	Yd
-------	----	----	----	----	----	----

A,B Interfacing- ¼ yd. of 20" to 25" lightweight fusible, such as Pellon®

B

60***	1¾	1¾	1¾	1¾	1¾	Yd
-------	----	----	----	----	----	----

C

60***	1¾	1¾	1¾	1¾	1¾	Yd
-------	----	----	----	----	----	----

GARMENT MEASUREMENTS

A,B Bust	30½	33	37	41	45	In
C Hip	37½	40	44	48	52	"
Finished back length from base of neck:						
A	38½	39	40	40½	41	In
B	21½	22	22½	23	23½	"
C Length	28	28	28	28	28	"
C Width	50½	53	57	61	65	"

SUGGESTED FABRICS

Sized for stretch knits only: Interlock, Jacquard, Jersey, Single Knit. See Pick-A-Knit® Rule. Allow extra fabric for matching plaids or stripes.

REQUIREMENTS

Thread. **A:** ¾ yd. of ¼" wide elastic. **A,B:** 1½ yd. of ¼" wide cording, two end caps, aglets or cord ends (opt.). **B:** 1½ yd. of ¼" wide elastic. **C:** 1½ yd. of ¾" wide elastic.

*without nap **with nap ***with or without nap

JEUNE FEMME: PATRON CINQ TAILLES/SEÑORITAS: PATRON CINCO TALLAS

	TP/XP	P	M	G	TG/XG
Tailles / Tallas	6-8	10-12	14-16	18-20	22-24
Tailles Française	34-36	38-40	42-44	46-48	50-52
Tallas Europeas	32-34	36-38	40-42	44-46	48-50
Poitrine / Busto	78-80	83-87	92-97	102-107	112-117 cm
Taille / Cintura	58-61	64-67	71-76	81-89	94-99 "
Hanches / Caderas	83-85	88-92	97-102	107-112	117-122 "
Dos (encolure à Taille) / Espalda (escote a cintura)					
	39.5-40	40.5-41.5	42-42.5	43-44	44-44.5 cm

A

150cm**	2.30	2.30	2.30	2.30	2.30	m
---------	------	------	------	------	------	---

A,B Entoilage- 0.30m de 51cm à 64cm, léger, thermocollant tel que Pellon®

A,B Entretela- 0.30m de 51cm a 64cm, ligera, adhesiva como Pellon®

B

150cm**	1.40	1.40	1.50	1.50	1.50	m
---------	------	------	------	------	------	---

C

150cm**	1.60	1.70	1.70	1.70	1.70	m
---------	------	------	------	------	------	---

TISSUS SUGGERES

Pour les jerseys extensibles seulement: Interlock, Jersey Jacquards, Jersey fin, Jersey Simple. Voyez la Règle-Pour-Choisir-Un-Jersey®. Prévoyez davantage de tissu pour raccorder les écossais ou rayures.

MERCERIE

Fil. **A:** 0.80m d'élastique de 6mm de large. **A,B:** 1.10m de cordon de 6mm de large, deux embouts, aglets ou extrémités de cordon (facult.). **B:** 1.50m d'élastique de 6mm de large. **C:** 1.10m d'élastique de 2cm de large.

TELAS SUGERIDAS

Para las mallas estirables solamente: Interlock, Mallas Jacquards, Mallas finas, Mallas Sencillas. Ve la Regla-Para-Escoger-las-Mallas®. Se necesita tela extra para casar cuadros o rayas.

MERCERIA

Hilo. **A:** 0.80m de elástico de 6mm de ancho. **A,B:** 1.10m de cordoncillo de 6mm de ancho, dos tapas finales, agletes ó extremo del cordón (opcional). **B:** 1.50m de elástico de 6mm de ancho. **C:** 1.10m de elástico de 2cm de ancho.

*sans sens **avec sens ***avec ou sans sens

*sin pelusa **con pelusa ***sin o con pelusa

N6626
SIZE / TAILLE / TALLA
U.S. XS-XL
FR. TP-TG
EURO. XP-XG



A

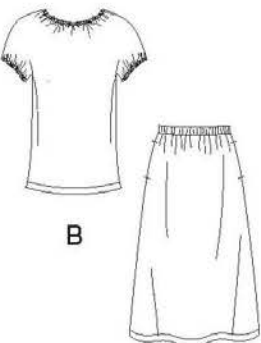

B

C