

# S8855

16 PIECES/PIEZAS

## MISSES' KNIT OVERALLS IN TWO LENGTHS WITH LEG VARIATIONS

**Fabrics:** Sized for stretch knits only: Jersey, Ponte, Sweatshirt Fleece, Velour.

See Pick-A-Knit® Rule. Suitable for Overlock/Serger.

Extra fabric needed to match plaids, stripes or one-way design fabrics.

**Notions:** Thread. **A,D:** One pair of 1¾" overall buckles and no-sew buttons.

**B,C:** ¾ yd. of 1¼" wide elastic.

### BODY MEASUREMENTS (For Sizing Help Visit [www.simplicity.com/sizehelp](http://www.simplicity.com/sizehelp))

<b>Bust</b>	30½	31½	32½	34	36	38	40	42	44	In
<b>Waist</b>	23	24	25	26½	28	30	32	34	37	"
<b>Hip-9" below waist</b>	32½	33½	34½	36	38	40	42	44	46	"
<b>Back-neck to waist</b>	15½	15¾	16	16¼	16½	16¾	17	17¼	17½	"
<b>Sizes</b>	6	8	10	12	14	16	18	20	22	
<b>European</b>	32	34	36	38	40	42	44	46	48	

### A Overalls

60"***	2	2	2	2	2	2¼	2¼	2¾	2¾	Yd
--------	---	---	---	---	---	----	----	----	----	----

### B Overalls

60"***	1¾	1¾	1¾	2	2	2¼	2¼	2¼	2¼	Yd
--------	----	----	----	---	---	----	----	----	----	----

### C Overalls

60"***	1¾	1¾	1¾	1¾	2½	2¼	2¼	2¼	2¼	Yd
--------	----	----	----	----	----	----	----	----	----	----

### D Overalls

60"***	2	2	2	2½	2½	2½	2½	2½	2½	Yd
--------	---	---	---	----	----	----	----	----	----	----

### FINISHED GARMENT MEASUREMENTS (Includes Design and Wearing EASE)

<b>A,B,C,D Hip</b>	34	35	36	37½	39	41	43	45	48	In
--------------------	----	----	----	-----	----	----	----	----	----	----

\*without nap \*\*with nap \*\*\*with or without nap

## JEUNE FEMME: SALOPETTE EN JERSEYS EN DEUX LONGUEURS AVEC DIFFÉRENTES VERSIONS DE JAMBES

**Tissus:** En jerseys extensibles seulement: Jerseys fins, Jerseys Ponte, Molleton pour Sweatshirt, Velours. Voyez la Règle pour Choisir Un Jersey®. Ces modèles conviennent pour la machine Overlock/Surjeteuse. Prévoyez davantage de tissu pour raccorder les écossais, rayures ou motifs unidirectionnels.

**Mercerie:** Fil. **A,D:** Une paire de boucles pour salopette de 4.5cm et de boutons sans couture. **B,C:** 0.60m d'élastique de 3.2cm de large.

## SEÑORITAS: MONO EN MALLAS EN DOS LARGOS CON DIFERENTES VERSIONES DE PIERNAS

**Telas:** En mallas estirables solamente: Mallas finas, Mallas Ponte, Muletón para Sudaderas, Terciopelo. Ve la Regla para Escoger las Mallas®. Estos modelos convienen para la maquina Overlock/Sobrehiladora. Se necesita tela adicional para casar cuadros, rayas o telas estampadas en una dirección.

**Mercería:** Hilo. **A,D:** Un par de hebillas para mono de 4.5cm y de botones sin costuras. **B,C:** 0.60m de elástico de 3.2cm de ancho.

### MESURES NORMALISÉES/MEDIDAS DEL CUERPO

<b>Poitrine/Busto</b>	78	80	83	87	92	97	102	107	112	cm
<b>Taille/Cintura</b>	58	61	64	67	71	76	81	87	94	"
<b>Hanches (23cm au-dessous de la taille)/Caderas (23cm abajo de la cintura)</b>	83	85	88	92	97	102	107	112	117	cm
<b>Dos (encolure à taille)/Espalda (escote a cintura)</b>	39.5	40	40.5	41.5	42	42.5	43	44	44	cm
<b>Tailles/Tallas</b>	6	8	10	12	14	16	18	20	22	
<b>Françaises</b>	34	36	38	40	42	44	46	48	50	
<b>Europeas</b>	32	34	36	38	40	42	44	46	48	

### A Salopette/A Mono

150cm**	1.80	1.80	1.80	1.80	1.80	2.10	2.10	2.10	2.10	m
---------	------	------	------	------	------	------	------	------	------	---

### B Salopette/B Mono

150cm**	1.70	1.70	1.70	1.80	1.80	2.00	2.00	2.00	2.00	m
---------	------	------	------	------	------	------	------	------	------	---

### C Salopette/C Mono

150cm**	1.70	1.70	1.70	1.70	2.00	2.00	2.00	2.10	2.10	m
---------	------	------	------	------	------	------	------	------	------	---

### D Salopette/D Mono

150cm**	1.80	1.80	1.90	1.90	1.90	2.20	2.20	2.30	2.30	m
---------	------	------	------	------	------	------	------	------	------	---

\*sans sens \*\*avec sens \*\*\*avec ou sans sens \*sin pelusa \*\*con pelusa \*\*\*sin o con pelusa

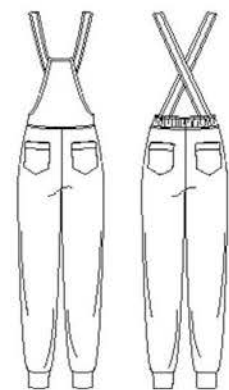

A

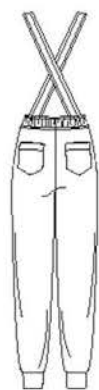

B

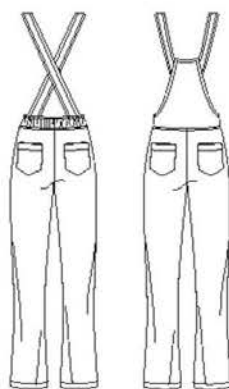

C



D