

S9020

13 PIECES/PIEZAS

MISSES' KNIT TOPS, PANTS AND SHORTS; EYE MASK AND HAIRBAND INCLUDED

Fabrics: Jersey, Interlock, Stretch Velvet. See Pick-A-Knit® Rule. Suitable for Overlock/Serger. Extra fabric needed to match plaids, stripes or one-way design fabrics.

Notions: Thread. **C,D:** 1¼ yd. of ½" wide twill tape, 1½ yd. of 1½" wide elastic. **E,F:** ¾ yd. of ½" wide elastic.

BODY MEASUREMENTS

Bust	29½	30½-31½	32½-34	36-38	40-42	44-46	48	In
Waist	22	23-24	25-26½	28-30	32-34	37-39	41½	"
Hip-9" below waist	31½	32½-33½	34½-36	38-40	42-44	46-48	50	"
Back-neck to waist	15¼	15½-15¾	16-16¼	16½-16¾	17-17¼	17½-17¾	17¾	"
Sizes	XXS	XS	S	M	L	XL	XXL	
	4	6-8	10-12	14-16	18-20	22-24	26	
Sizes-European	30	32-34	36-38	40-42	44-46	48-50	52	

A Top								
60"***	1¼	1¼	1¾	1¾	1¾	1¾	1¾	Yd

B Top								
60"***	¾	¾	¾	1½	1½	1½	1½	Yd

C Pants- worn 1" below waist								
60"***	1½	1½	1½	1¾	2	2	2	Yd

D Shorts- worn 1" below waist								
60"***	¾	¾	¾	1	1	1¼	1¼	Yd

E Mask- ¼ yd. of 60"***
Padding- ¼ yd. of 45" wide polyester fleece

F Hairband- ¼ yd. of 60"***

FINISHED GARMENT MEASUREMENTS

A,B Bust	47	49½	52	56	60	64	68	In
C,D Hip	32½	35	37½	41½	45½	49½	53½	"
Finished back length from base of neck:								
A Top	23	23½	24	24½	25	25½	26	In
B Top	18	18½	19	19½	20	20½	21	"I
C Pants Side Length	38	38½	39	39½	40	40½	41	In
D Shorts Side Length	11	11½	12	12½	13	13½	14	In

*without nap **with nap ***with or without nap

JEUNE FEMME: HAUTS, PANTALONS ET SHORTS EN TRICOT; MASQUE POUR LES YEUX ET BANDE DE CHEVEUX INCLUS

Tissus: Jersey fin, Interlock, Velours Extensible. Voyez la Règle-Pour-Choisir-Un-Jersey®. Ces modèles conviennent pour la machine Overlock/Surjeteuse. Prévoyez davantage de tissu pour raccorder les écossais, rayures ou motifs unidirectionnels.
Mercerie: Fil. **C,D:** 1.10m de talonnette de coton de 1.3cm de large, 1.30m d'élastique de 3.8cm de large. **E,F:** 0.40m d'élastique de 1.3cm de large.

SEÑORITAS: BLUSAS, PANTALONES Y SHORTS EN MALLAS; MÁSCARA DE OJOS Y BANDA PARA EL CABELLO INCLUIDAS

Telas: Mallas finas, Interlock, Terciopelo Estirable. Vea la Regla-Para-Escoger-las-Mallas®. Estos modelos convienen para la máquina Overlock/Sobrehiladora. Se necesita tela adicional para casar cuadros, rayas o telas estampadas en una dirección. **Mercería:** Hilo. **C,D:** 1.10m de galón asargado de 1.3cm de ancho, 1.30m de elástico de 3.8cm de ancho. **E,F:** 0.40m de elástico de 1.3cm de ancho.

MESURES NORMALISÉES/MEDIDAS DEL CUERPO

Poitrine/Busto	75	78-80	83-87	92-97	102-107	112-117	122	cm
Taille/Cintura	56	58-61	64-67	71-76	81-87	94-99	106	"

Hanches (23cm au-dessous de la taille)/Caderas (23cm abajo de la cintura)	80	83-85	88-92	97-102	107-112	117-122	127	cm
--	----	-------	-------	--------	---------	---------	-----	----

Dos (encolure à taille)/Espalda (escote a cintura)	38.5	39.5-40	40.5-41.5	42-42.5	43-44	44-44.5	44.5	cm
---	------	---------	-----------	---------	-------	---------	------	----

Tailles/Tallas	TTP/XXTP/XP	P	M	G	TG/XG	TTG/XXG		
	4	6-8	10-12	14-16	18-20	22-24	26	

Tailles-Françaises	32	34-36	38-40	42-44	46-48	50-52	54	
Tallas-Europeas	30	32-34	36-38	40-42	44-46	48-50	52	

A Haut/ A Blusa								
150cm**	1.20	1.20	1.20	1.60	1.60	1.60	1.70	m

B Haut/ B Blusa								
150cm**	0.70	0.70	0.80	1.30	1.30	1.40	1.40	m

C Pantalon- se porte a 2.5cm sous la taille/ C Pantalón- usado 2.5cm debajo de la cintura								
150cm**	1.50	1.50	1.50	1.50	1.80	1.80	1.90	m

D Shorts- se porte a 2.5cm sous la taille/ D Shorts- usado 2.5cm debajo de la cintura								
150cm**	0.80	0.80	0.80	0.90	1.00	1.10	1.10	m

E Masque/ E Máscara- 0.20m de 150cm**
Rembourrage- 0.20m de molleton de polyester de 115cm de large/ **Relleno-** 0.20m de mulotón de poliéster de 115cm de ancho

F Bande de Cheveux/ F Banda para el Cabello- 0.20m de 150cm**

*sans sens **avec sens ***avec ou sans sens *sin pelusa **con pelusa ***sin o con pelusa

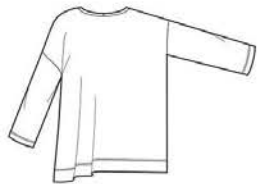

A



B



C



D



E



F